



BOLETIM OFICIAL ELETRÔNICO

Boletim do Município de Barra do Piraí | Poder Executivo | Ano 16 | Nº 094 | 30 de Novembro de 2020

INFORMAÇÃO

É RESPONSABILIDADE

**TOME CUIDADO PARA NÃO COMPATILHAR
NOTÍCIAS FALSAS:**



**A INFORMAÇÃO
É VERDADEIRA?**



**CERTIFIQUE-SE EM
CANAIS OFICIAIS
E CONHECIDOS**



COMPARTILHE



**PREFEITURA DE
BARRA DO PIRAI**





PREFEITURA MUNICIPAL DE BARRA DO PIRAÍ

Prefeito

Mario Esteves

Vice-Prefeito

João Antônio Camerano Neto

Secretário Municipal de Governo

Flavio de Andrade Camerano

Procurador Geral do Município

José Mauro da Silva Junior

Secretário Municipal de Administração

Dione Barbosa Caruzo - Interino

Secretário Municipal de Comunicação

Frank Tavares Silva

Secretário Municipal de Fazenda

Viviany Taranto

Secretário Municipal de Planejamento e Coordenação

Dione Barbosa Caruzo

Secretária Municipal de Assistência Social

Paloma Blunk dos Reis Esteves

Secretário Municipal de Obras Públicas

Wlader Dantas Pereira

Secretário Municipal de Água e Esgoto

Robson Miguel Maia da Silva

Secretário Municipal de Serviços Públicos

Rodrigo Baptista do Nascimento

Secretária Municipal de Saúde

Wagner Pinto Teixeira

Secretária Municipal de Educação

Glória José da Silva Guimarães

Secretário Municipal de Trabalho e Desenvolvimento Econômico

Wagner Bastos Aiex

Secretário Municipal de Turismo e Cultura

Juberto Folena de Oliveira Júnior

Consultor Legislativo

Secretário Municipal de Recursos Humanos

Alex da Silva Barbosa

Secretária Municipal de Esporte e Lazer

Francisco Barbosa Leite

Secretário Municipal de Ambiente

Francisco Barbosa Leite - Interino

Secretário Municipal de Agricultura

Francisco Barbosa Leite - Interino

Secretário Municipal de Cidadania e Ordem Pública

Wagner Bastos Aiex - Interino

Secretário Municipal de Defesa Civil

Wlader Dantas Pereira - Interino

Secretário Especial de Inovação e Tecnologia da Informação

Flavio de Andrade Camerano - Interino

Secretário Municipal do Complexo da Califórnia e São José do Turvo

Rodrigo Baptista do Nascimento

Secretário Municipal de Habitação

Wagner Bastos Aiex - Interino

Diretor do Fundo de Previdência

Pâmela Lúcia Ornellas Pinto Oliveira

Controlador Geral do Município

Wendel Barbosa Caruzo

Controlador Geral da Saúde

Sergio Augusto Ribeiro de Souza

Consultor de Saúde

PODER LEGISLATIVO

Mesa Diretora

Luiz Roberto Coutinho

Presidente

Valdecir Groetares Pegas

1º Vice Presidente

Paulo Rogério de Oliveira Ganem

2º Vice Presidente

Espedito Monteiro de Almeida

3º Vice Presidente

Pedro Fernando de Souza Alves

1º Secretário

Rafael Santos Couto

2º Secretário

Vereadores

Anderson Ribeiro Pereira

Antônio José da Silva

Cléber Bezerra da Silva

Cléber Paiva Guimarães

Cristiano Gama de Almeida

Jair Ferreira Borges

João Paulo Mariano Novaes

Joel de Freitas Tinoco

Paulo César Vieira de Almeida Filho





SUMÁRIO

Secretaria Municipal de Governo.....	04
Secretaria Municipal de Administração.....	10
Secretaria Municipal de Ambiente.....	13
Fundo de Previdência.....	16
Secretaria Municipal de Saúde.....	16
Secretaria Municipal de Fazenda.....	19



Cuide para não deixar a dengue, zica, e chikungunya crescerem no seu quintal



PREFEITURA DE
BARRA DO PIRAI



GOVERNO



ESTADO DO RIO DE JANEIRO
CÂMARA MUNICIPAL DE BARRA DO PIRAI
GABINETE DO PRESIDENTE

LEI MUNICIPAL Nº 3359 DE 27 DE NOVEMBRO DE 2020.

EMENTA: "Autoriza a abertura de **Crédito Adicional Especial** no valor de **R\$1.740.454,00 (um milhão, setecentos e quarenta mil, quatrocentos e cinquenta e quatro reais)** Programa em vigor e dá outras correlatas providências".

A CÂMARA MUNICIPAL DE BARRA DO PIRAI APROVA E EU SANCIONO A PRESENTE LEI:

Art. 1º. Fica o Poder Executivo Municipal autorizado a abrir **CRÉDITO ADICIONAL ESPECIAL** no valor de **R\$ 1.740.454,00 (um milhão, setecentos e quarenta mil, quatrocentos e cinquenta e quatro reais)** para criação da seguinte despesa, a saber:

Codificação	Discriminação da Despesa	Valor em R\$
30.	Fundo Municipal de Saúde de Barra do Piraí	
30.04.	Fundo Municipal de Saúde de Barra do Piraí	
30.04.10.	Saúde	
30.04.10.301.	Atenção Básica	
30.04.10.301.0020.	Ações de Saúde	
30.04.10.301.0020.3.161	Incremento Temporário ao Custeio do Piso de Atenção Básica	
3.3.90.34.00.00.00.00.0021	Outras Despesas Pessoal Decorrentes Cont. Terceirização	1.740.454,00

Art. 2º. Para abertura do presente crédito adicional especial será utilizado como fonte de recurso, anulação parcial das dotações e na forma que prevê o artigo 43 e seus parágrafos da Lei Federal nº 4.320, de 17 de março de 1964:

30.	Fundo Municipal de Saúde de Barra do Piraí	
30.04.	Fundo Municipal de Saúde de Barra do Piraí	
30.04.10.	Saúde	
30.04.10.301.	Atenção Básica	
30.04.10.301.0020.	Ações de Saúde	
30.04.10.301.0020.3.161	Incremento Temporário ao Custeio do Piso de Atenção Básica	
3.3.90.30.99.00.00.00.0021	Outros Materiais de Consumo	1.240.454,00
3.3.90.39.99.00.00.00.0021	Outros Serviços de Terceiros – Pessoa Jurídica	500.000,00

Art. 3º. Esta Lei entrará em vigor na data de sua publicação, revogadas as disposições em contrário.

GABINETE DO PREFEITO, 27 DE NOVEMBRO DE 2020.

MARIO REIS ESTEVES
Prefeito Municipal

Mensagem nº 051/GP/2020
Projeto de lei nº 157/2020
Autor: Executivo Municipal





ESTADO DO RIO DE JANEIRO
CÂMARA MUNICIPAL DE BARRA DO PIRAI
GABINETE DO PRESIDENTE

LEI MUNICIPAL Nº 3360 DE 27 DE NOVEMBRO DE 2020.

EMENTA: “Autoriza a abertura de **Crédito Adicional Especial** no valor de **R\$ 532.837,84 (quinhentos trinta e dois mil, oitocentos e trinta e sete reais e oitenta e quatro centavos)** Programa em vigor e dá outras correlatas providências”.

A CÂMARA MUNICIPAL DE BARRA DO PIRAI APROVA E EU SANCIONO A PRESENTE LEI:

Art. 1º. Fica o Poder Executivo Municipal autorizado a abrir **CRÉDITO ADICIONAL ESPECIAL** no valor de **R\$ 532.837,84 (quinhentos trinta e dois mil, oitocentos e trinta e sete reais e oitenta e quatro centavos)** para criação das seguintes despesas, a saber:

Codificação	Discriminação da Despesa	Valor em R\$
30. 30.04. 30.04.10. 30.04.10.301. 30.04.10.301.0020. 30.04.10.301.0020.3.178 3.3.90.30.99.00.00.00.0108	Fundo Municipal de Saúde de Barra do Piraí Fundo Municipal de Saúde de Barra do Piraí Saúde Atenção Básica Ações de Saúde Enfretamento da Emergência de Saúde Pública de Importância Internacional decorrentes da Coronavírus – COVID 19 Outros Materiais de Consumo	46.480,00
30. 30.04. 30.04.10. 30.04.10.301. 30.04.10.301.0020. 30.04.10.301.0020.3.179 3.3.90.30.99.00.00.00.0108	Fundo Municipal de Saúde de Barra do Piraí Fundo Municipal de Saúde de Barra do Piraí Saúde Atenção Básica Ações de Saúde Enfretamento da Emergência de Saúde Pública de Importância Intern. decorrentes da Coronavírus – COVID 19 (Saúde da Mulher) Outros Materiais de Consumo	22.020,00
30. 30.04. 30.04.10. 30.04.10.302. 30.04.10.302.0020. 30.04.10.302.0020.3.180 3.3.90.30.99.00.00.00.0108	Fundo Municipal de Saúde de Barra do Piraí Fundo Municipal de Saúde de Barra do Piraí Saúde Assistência Hospitalar e Ambulatorial Ações de Saúde Enfretamento da Emergência de Saúde Pública de Importância Internacional decorrentes da Coronavírus – COVID 19 Outros Materiais de Consumo	156.000,00
30. 30.04. 30.04.10. 30.04.10.303. 30.04.10.303.0020. 30.04.10.303.0020.3.181 3.3.90.30.99.00.00.00.0108	Fundo Municipal de Saúde de Barra do Piraí Fundo Municipal de Saúde de Barra do Piraí Saúde Suporte Profilático e Terapêutico Ações de Saúde Enfretamento da Emergência de Saúde Pública de Importância Internacional decorrentes da Coronavírus – COVID 19 Outros Materiais de Consumo	308.337,84





ESTADO DO RIO DE JANEIRO
CÂMARA MUNICIPAL DE BARRA DO PIRAI
GABINETE DO PRESIDENTE

Art. 2º. Para abertura do presente crédito adicional especial será utilizado como fonte de recurso, conforme documentos em anexo e na forma que prevê o artigo 43 e seus parágrafos da Lei Federal nº 4.320, de 17 de março de 1964:

Transferência Fundo a Fundo valor total de **R\$532.837,84 (quinhentos trinta e dois mil, oitocentos e trinta e sete reais e oitenta e quatro centavos)**, proveniente do repasse do Fundo Nacional de Saúde - Ministério da Saúde "Enfrentamento da Emergência de Saúde Pública de importância internacional decorrente da Coronavírus – COVID 19".

PORTARIA Nº	Nº PROCESSO	AÇÃO DETALHADA	CONTA OB	VALOR (R\$)
2405/20	25000.133129/2020-86	CORONAVÍRUS (COVID-19)	79.377-9	46.480,00
2222/20	25000.133057/2020-77	CORONAVÍRUS (COVID-19)	79.377-9	340,00
2222/20	25000.133061/2020-35	CORONAVÍRUS (COVID-19)	79.377-9	14.400,00
2222/20	25000.135592/2020-62	CORONAVÍRUS (COVID-19)	79.377-9	7.280,00
2358/20	25000.132967/2020-32	CORONAVÍRUS (COVID-19)	79.377-9	156.000,00
2516/20	25000.136803/2020-84	CORONAVÍRUS (COVID-19)	79.377-9	308.337,84
TOTAL (COVID -19)				532.837,84

Art. 3º. Esta Lei entrará em vigor na data de sua publicação, revogadas as disposições em contrário.

GABINETE DO PREFEITO, 27 DE NOVEMBRO DE 2020.

MARIO REIS ESTEVES
 Prefeito Municipal

Mensagem nº 052/GP/2020
 Projeto de lei nº 155/2020
 Autor: Executivo Municipal





ESTADO DO RIO DE JANEIRO
CÂMARA MUNICIPAL DE BARRA DO PIRAI
GABINETE DO PRESIDENTE

LEI MUNICIPAL Nº 3361 DE 27 DE NOVEMBRO DE 2020.

EMENTA: “Autoriza a abertura de **Crédito Adicional Especial** no valor de **R\$ 3.131.367,89 (três milhões, cento e trinta e um mil, trezentos e sessenta e sete reais e oitenta e nove centavos)** Programa em vigor e dá outras correlatas providências”.

A CÂMARA MUNICIPAL DE BARRA DO PIRAI APROVA E EU SANCIONO A PRESENTE LEI:

Art. 1º. Fica o Poder Executivo Municipal autorizado a abrir **CRÉDITO ADICIONAL ESPECIAL** no valor de **R\$ 3.131.367,89 (três milhões, cento e trinta e um mil, trezentos e sessenta e sete reais e oitenta e nove centavos)** para criação das seguintes despesas, a saber:

Codificação	Discriminação da Despesa	Valor em R\$
30.	Fundo Municipal de Saúde de Barra do Piraí	
30.04.	Fundo Municipal de Saúde de Barra do Piraí	
30.04.10.	Saúde	
30.04.10.302.	Assistência Hospitalar e Ambulatorial	
30.04.10.302.0020.	Ações de Saúde	
30.04.10.302.0020.3.182	Enfretamento a Pandemia do Novo Coronavírus SARS Covi-2 (Covid-19)	
3.3.90.93.00.00.00.00.0109	Indenizações e Restituições	2.131.367,89
3.3.90.39.99.00.00.00.0109	Outros Serviços de Terceiros – Pessoa Jurídica	1.000.000,00

Art. 2º. Para abertura do presente crédito adicional especial será utilizado como fonte de recurso, conforme documentos em anexo e na forma que prevê o artigo 43 e seus parágrafos da Lei Federal nº 4.320, de 17 de março de 1964:

Transferência para Apoio Financeiro Excepcional, no exercício de 2020, para os Municípios que integram o Estado do Rio de Janeiro, como parte das ações de Enfretamento a Pandemia do Novo Coronavírus SARS covi-2 (Covid-19) no valor de **R\$ 3.131.367,89 (três milhões, cento e trinta e um mil, trezentos e sessenta e sete reais e oitenta e nove centavos)**, instituído pela Resolução SES nº 2128 de 15/09/2020 e depositado no Banco Bradesco Agência 0555 conta corrente nº 41186-8 conforme Ordem Bancária nº 8158”.

Art. 3º. Esta Lei entrará em vigor na data de sua publicação, revogadas as disposições em contrário.

GABINETE DO PREFEITO, 27 DE NOVEMBRO DE 2020.

MÁRIO REIS ESTEVES
 Prefeito Municipal

Mensagem nº 053/GP/2020
Projeto de lei nº 156/2020
Autor: Executivo Municipal





ESTADO DO RIO DE JANEIRO
CÂMARA MUNICIPAL DE BARRA DO PIRAI
GABINETE DO PRESIDENTE

Governo do Estado do Rio de Janeiro
Ordem Bancária Orçamentária
TIPO 50
Encerrado até Agosto

Identificação	
UG Emitente 296100 - FES	Número do Documento 2020OB08158
UG Liquidante 296100 - FES	Data de Emissão 24/09/20
Favorecido 01606604000149 - Fundo Municipal De Saude De Barra Do Pirai	Domicílio Bancário Origem 237 - 6898 - 0000027200 - Índice Constitucional 12% Saude (Conta D) - Conta D
Valor por Extensão Três milhões e cento e trinta e um mil e trezentos e sessenta e sete reais e oitenta e nove centavos	Domicílio Bancário Destino 237 - 0555 - 0000411868
	Valor 3.131.367,89

Detalhamento	
Nota Liquidação	2020NL04534
Tipo de Despesa	
Nota de Empenho	2020NE06154
Credor	01606604000149 - Fundo Municipal De Saude De Barra Do Pirai
Natureza	334041 - Contribuições
Id. uso	0 - Não destinado à contrapartida
Fonte	198 - Auxílio Financeiro da União para Ações de Saúde - Covid-19
Detalhamento de Fonte	000000 - SEM DETALHAMENTO
Convênio de Receita	000000 - Convênio não identificado
Convênio de Despesa	000000 - Convênio não identificado
Contrato	00000000 - SEM CONTRATO
Domicílio Bancário Destino	237 - 0555 - 0000411868
Competência	09/2020
Processo	SEI-080002/1604/20

Itens					
Tipo Patrimonial	Sub-Item da Despesa	Operação Patrimonial	Vinculação de Pagamento	Classificação Complementar	Valor
Transferência de Recursos Fundo a Fundo	01 - CONTRIBUIÇÕES - TRANSFERENCIAS FUNDO A FUNDO	4177 - Pagamento da despesa empenhada e liquidada no Exercício Atual	99 - Sem consumo de Limite de Saque		3.131.367,89

Observação
PAGAMENTO DO (S) DOCUMENTO (S) 2020NE06154 CONFORME PROCESSO Transferência para apoio financeiro excepcional, no exercício financeiro de 2020, para os municípios que integram o Estado do Rio de Janeiro, como parte das ações de enfrentamento à pandemia do Novo Coronavírus SARS-Covi-2(Covid-19), instituído pela Resolução SES nº 2128 de 15/09/2020, DOERJ de 17/09/2020, cujo os favorecidos são os diversos municípios citados na Resolução (Parcela única), NAD 004153 Barra do Piraí - Médio Paraíba.

Informações Adicionais

Status de Envio	Processado e Pago
Tipo de Pagamento	Normal
Número do Documento	2020RE01964
UG Emitente	296100
Data de Emissão	24/09/20
Data de Envio	24/09/20
Data de retorno	30/09/20
Retorno	Ordem bancária paga e liberada com sucesso.
Status	Processado
Ativo	Sim

Número do Documento	2020PD07801
Data de Emissão	23/09/20
Data de Programação	23/09/20

Mens
Proje
Auto





ESTADO DO RIO DE JANEIRO
CÂMARA MUNICIPAL DE BARRA DO PIRAI
GABINETE DO PRESIDENTE

LEI MUNICIPAL Nº 3362 DE 27 DE NOVEMBRO DE 2020.

EMENTA: “Autoriza a abertura de **Crédito Adicional Especial** no valor de R\$ 653.769,60 (seiscentos e cinquenta e três mil reais, setecentos e sessenta e nove reais e sessenta centavos) Programa em vigor e dá outras correlatas providências”.

A CÂMARA MUNICIPAL DE BARRA DO PIRAI APROVA E EU SANCIONO A PRESENTE LEI:

Art. 1º. Fica o Poder Executivo Municipal autorizado a abrir **CRÉDITO ADICIONAL ESPECIAL** no valor de R\$ 653.769,60 (seiscentos e cinquenta e três mil reais, setecentos e sessenta e nove reais e sessenta centavos) para criação da seguinte despesa, a saber:

FUNDO MUNICIPAL DE ASSISTENCIA SOCIAL

Auxílio Financeiro da Lei Complementar 173/2020		
Codificação	Discriminação da Despesa	Valor em R\$
30.02	Fundo Municipal de Assistência Social de Barra do Piraí	
30.02.08.244.0014.1. _____	Auxílio Financeiro da LC 173/2020 - Inc I	
3.1.90.04.00.00.00.00.0053	Contratação por Tempo Determinado	34.780,54
3.1.90.09.00.00.00.00.0053	Salário - Família	523,02
3.1.90.11.00.00.00.00.0053	Vencimentos e Vantagens Fixas - Pessoal Civil	611.078,45
3.1.90.16.00.00.00.00.0053	Outras Despesas Variáveis - Pessoal Civil	5.230,15
3.3.90.14.00.00.00.00.0053	Diárias - Civil	2.157,44
TOTAL		653.769,60

Art. 2º. Para abertura do presente crédito adicional especial será utilizado como fonte de recurso o valor de R\$ 653.769,60 (seiscentos e cinquenta e três mil reais, setecentos e sessenta e nove reais e sessenta centavos), proveniente de Auxílio Financeiro da União aos Municípios, para Ações de Enfrentamento ao Covid-19 e mitigação de seus efeitos Financeiros, conforme Lei Complementar nº 173/2020.

Art. 3º. Esta Lei entrará em vigor na data de sua publicação, revogadas as disposições em contrário.

GABINETE DO PREFEITO, 27 DE NOVEMBRO DE 2020.

MÁRIO REIS ESTEVES
 Prefeito Municipal

Mensagem nº 054/GP/2020
 Projeto de lei nº 154/2020
 Autor: Executivo Municipal



ADMINISTRAÇÃO

AVISOS DE LICITAÇÕES

A Comissão Permanente de Licitação torna pública a data da licitação referente à Contratação de jornal e grande circulação para publicação de editais e atos oficiais da Prefeitura Municipal de Barra do Piraí, em atendimento as necessidades da Secretaria Municipal e Comunicação Social de Barra do Piraí, conforme descrito no Termo de Referência (Anexo I). Processo Administrativo nº 9362/2020, na modalidade Pregão Eletrônico nº 86/2020, do tipo menor preço item, que será realizada no dia 10 de dezembro de 2020, às 14:00 horas, no site www.licitacoes.caixa.gov.br, maiores informações pelo tel.: (24) 2442-5372.

A Comissão Permanente de Licitação torna pública a data da licitação referente à Provável aquisição de medicamentos para atendimento a diversos programas tais como Programa de Doenças Crônico-Degenerativa (HIPERDIA), Centro de Apoio Psico Social (CAPS), Saúde da mulher, Tabagismo, Programa do Idoso, Atenção Básica (Unidade Básica de Saúde e Programa de Saúde da Família), DST/AIDS, assim como os pacientes oriundos das unidades básicas e estabelecimentos de saúde, conforme descrito no Termo de Referência (Anexo I). Processo Administrativo nº 2310/2020, na modalidade Pregão Eletrônico nº 87/2020, do tipo menor preço item, que será realizada no dia 14 de dezembro de 2020, às 14:00 horas, no site www.licitacoes.caixa.gov.br, maiores informações pelo tel.: (24) 2442-5372.

A Comissão Permanente de Licitação torna pública a data para a licitação referente à CONTRATAÇÃO DE EMPRESA PARA PRESTAÇÃO DE SERVIÇO DE CONSTRUÇÃO DE PRAÇA NA RUA JOSÉ REIS DE SOUZA, S/Nº - BAIRRO DR. MESQUITA, neste município, em atendimento a Secretaria Municipal de Obras Públicas, Processo Administrativo nº 9959/2020, na modalidade TOMADA DE PREÇO Nº 024/2020, sob regime de empreitada por preço global, do tipo MENOR PREÇO GLOBAL, que será realizada no dia 17 de dezembro de 2020 às 14:00hs. Maiores informações pelo e-mail licitacao@barradopirai.rj.gov.br ou pelo telefone (24) 2442-5372.

A Comissão Permanente de Licitação torna pública a data da licitação referente à Provável aquisição de medicamentos, para atendimento aos pacientes de diversos programas como Programa de Doenças Crônico-Degenerativa (HIPERDIA), Centro de Apoio Psico Social (CAPS), Saúde da mulher, Tabagismo, Programa do Idoso, Atenção Básica (Unidade Básica de Saúde e Programa de Saúde da Família), DST/AIDS, assim como os pacientes oriundos das unidades básicas e estabelecimentos de saúde, conforme descrito no Termo de Referência (Anexo I). Processo Administrativo nº 2354/2020, na modalidade Pregão Eletrônico nº 88/2020, do tipo menor preço item, que será realizada no dia 15 de dezembro de 2020, às 14:00 horas, no site www.licitacoes.caixa.gov.br, maiores informações pelo tel.: (24) 2442-5372.

HOMOLOGAÇÃO

HOMOLOGO e ADJUDICO a CONCORRÊNCIA PÚBLICA 002/2020, objetivando a concessão para a exploração e prestação do serviço de transporte coletivo de passageiros no Município de Barra do Piraí, onde a empresa VIAÇÃO SANTA EDWIGES E TURISMO LTDA, vencedora do LOTE 01, considerando a tarifa no valor de R\$ 4,20 (quatro reais e vinte centavos), pelo período de 20(vinte) anos, e o BARRA DO PIRAI CONSÓRCIOS, vencedora do LOTE 02, através da empresa EXPRESSO BARRA DO PIRAI EIRELI, líder do consórcio, considerando a tarifa no valor de R\$ 4,20 (quatro reais e vinte centavos), pelo período de 20(vinte) anos, consoante discriminado na proposta técnica e comercial das licitantes, conforme laudas do processo nº 3129/2020, realizado em 27 de maio de 2020.

Mário Reis Esteves
Prefeito

ERRATA

REFERÊNCIA HOMOLOGAÇÃO

PREGÃO ELETRÔNICO nº 075 /2020
Processo Administrativo nº 1844 /2020

Conforme publicação no Boletim Oficial Eletrônico nº 093 de 26 de novembro de 2020.

Onde se lê:

C.H.L PRODUTOS MEDICOS HOSPITALARES LTDA, para os itens: 05,07 e 15, no valor total de R\$ 52.003,65 (cinquenta e seis mil, três reais e sessenta e cinco centavos),

Leia-se:

C.H.L PRODUTOS MEDICOS HOSPITALARES LTDA, para os itens: 05,07 e 15, no valor total de R\$ 56.003,65 (cinquenta e seis mil, três reais e sessenta e cinco centavos),

Em 27 / 11 /2020.
Secretaria Municipal de Administração

EXTRATO TERMO ADITIVO

INSTRUMENTO:	3º Termo Aditivo ao Contrato nº131/2018.
PARTES:	O Município de Barra do Piraí através da Prefeitura Municipal de Barra do Piraí o Banco do Brasil S/A.
OBJETO:	Prorrogação do prazo de vigência do Contrato nº 131/2018, por 12 (doze) meses.
VALOR:	R\$90.000,00
PROCESSO ADMINISTRATIVO:	15497/2018.
VIGÊNCIA:	03/12/2020 à 02/12/2021.
FUNDAMENTO:	Lei Federal nº 8.666/93.
DATA DA ASSINATURA:	06 de novembro de 2020.

EXTRATO TERMO ADITIVO

INSTRUMENTO:	1º Termo Aditivo ao Convênio nº 01/2019.
PARTES:	Município de Barra do Piraí, através da Prefeitura Municipal de Barra do Piraí por intermédio da Secretaria Municipal de Recursos Humanos e a empresa JGM de Souza – ME.
OBJETO:	Prorrogação do Convênio nº 01/2019, por mais 12 (doze) meses.
PROCESSO ADMINISTRATIVO:	8808/2019.
VIGÊNCIA:	28/11/2020 até 27/11/2021.
FUNDAMENTO:	Lei Federal nº 8.666/93.
ASSINATURA:	25 de novembro de 2020.

EXTRATO DA ATA DE REGISTRO DE PREÇOS Nº052/2020
PREGÃO ELETRÔNICO SRP Nº 063/2020

PARTES: O MUNICÍPIO DEBARRA DO PIRAÍ, POR MEIO DO FUNDO MUNICIPAL DE SAÚDE DE BARRA DO PIRAÍ, POR INTERMÉDIO DA SECRETARIA MUNICIPAL DE SAÚDE – CNPJ Nº: 01.606.604/0001-49, E A EMPRESAC.H.L.PRODUTOS MÉDICOS HOSPITALARES LTDA – CNPJ Nº 32.441.650/0001-69.
OBJETO: APRESENTE ATA DE REGISTRO DE PREÇOS TEM POR OBJETO A EVENTUAL AQUISIÇÃO DE MEDICAMENTOS PARA ATENDIMENTO AOS PACIENTES DE DIVERSOS PROGRAMAS, COMO CENTRO DE APOIO PSICO SOCIAL (CAPS), SAÚDE DA MULHER, TABAGISMO, ATENÇÃO BÁSICA (UNIDADE BÁSICA DE SAÚDE E PROGRAMA DE SAÚDE DA FAMÍLIA), DST/AIDS, ASSIM COMO OS PACIENTES ORIUNDOS DAS UNIDADES BÁSICAS E ESTABELECIMENTOS DE SAÚDE. PROCESSO ADMINISTRATIVO Nº 1347/2020.

ITENS	ESPECIFICAÇÃO	UNID.	QUANT.	MARCA	VALOR UNITÁRIO	VALOR TOTAL
4-	Bupropiona 150 MG CX C/ 30 COMP.	CXS	270	União química	R\$ 27,35	R\$ 7.384,50
25-	Oxcarbazepina 300 mgcx c/60 COMP.	CXS	182	União química	R\$ 48,28	R\$ 8.786,96
27-	HaloperidolDecanoato 50 MG INJ CX 5 AMPOLAS	CXS	405	União química	R\$ 39,90	R\$ 16.159,50
VALOR TOTAL DOS ITENS ACIMA (trinta e dois mil, trezentos e trinta reais e noventa e seis centavos)					R\$ 32.330,96	

Data da Assinatura: 06 de novembro de 2020.

Vigência: 12 meses conforme cláusula oitava.

Valor total dos itens acima: R\$ 32.330,96 (trinta e dois mil trezentos e trinta reais e noventa e seis centavos).

Wagner Pinto Teixeira: Secretário Municipal de Saúde

EXTRATO DA ATA DE REGISTRO DE PREÇOS Nº053/2020
PREGÃO ELETRÔNICO SRP Nº 063/2020

PARTES: O MUNICÍPIO DEBARRA DO PIRAÍ, POR MEIO DO FUNDO MUNICIPAL DE SAÚDE DE BARRA DO PIRAÍ, POR INTERMÉDIO DA SECRETARIA MUNICIPAL DE SAÚDE – CNPJ Nº: 01.606.604/0001-49, E A EMPRESA AEREFARMA PRODUTOS PARA SAÚDE EIRELI – CNPJ Nº 15.439.366/0001-39.
OBJETO: APRESENTE ATA DE REGISTRO DE PREÇOS TEM POR OBJETO A EVENTUAL AQUISIÇÃO DE MEDICAMENTOS PARA ATENDIMENTO AOS PACIENTES DE DIVERSOS PROGRAMAS, COMO CENTRO DE APOIO PSICO SOCIAL (CAPS), SAÚDE DA MULHER, TABAGISMO, ATENÇÃO BÁSICA (UNIDADE BÁSICA DE SAÚDE E PROGRAMA DE SAÚDE DA FAMÍLIA), DST/AIDS, ASSIM COMO OS PACIENTES ORIUNDOS DAS UNIDADES BÁSICAS E ESTABELECIMENTOS DE SAÚDE. PROCESSO ADMINISTRATIVO Nº 1347/2020.

ITENS	ESPECIFICAÇÃO	UNID.	QUANT.	MARCA	VALOR UNITÁRIO	VALOR TOTAL
9-	Clomipramina 25MG CX C/ 20 COMP.	CXS	571	Germed	R\$ 21,85	R\$ 12.476,35
VALOR TOTAL DOS ITENS ACIMA (doze mil, quatrocentos e setenta e seis reais e trinta e cinco centavos)					R\$ 12.476,35	

Data da Assinatura: 06 de novembro de 2020.

Vigência: 12 meses conforme cláusula oitava.

Valor total do item acima: R\$ 12.476,35 (doze mil quatrocentos e setenta e seis reais e trinta e cinco centavos).

Wagner Pinto Teixeira: Secretário Municipal de Saúde

EXTRATO DA ATA DE REGISTRO DE PREÇOS Nº054/2020
PREGÃO ELETRÔNICO SRP Nº 063/2020

PARTES: O MUNICÍPIO DEBARRA DO PIRAÍ, POR MEIO DO FUNDO MUNICIPAL DE SAÚDE DE BARRA DO PIRAÍ, POR INTERMÉDIO DA SECRETARIA MUNICIPAL DE SAÚDE – CNPJ Nº: 01.606.604/0001-49, E A EMPRESACONQUISTA DISTRIBUIDORA DE MEDICAMENTOS E PRODUTOS HOSPITALARES EIRELI – CNPJ Nº 12.418.191/0001-95..
 OBJETO: APRESENTAR ATA DE REGISTRO DE PREÇOS TEM POR OBJETO A EVENTUAL AQUISIÇÃO DE MEDICAMENTOS PARA ATENDIMENTO AOS PACIENTES DE DIVERSOS PROGRAMAS, COMO CENTRO DE APOIO PSICO SOCIAL (CAPS), SAÚDE DA MULHER, TABAGISMO, ATENÇÃO BÁSICA (UNIDADE BÁSICA DE SAÚDE E PROGRAMA DE SAÚDE DA FAMÍLIA), DST/AIDS, ASSIM COMO OS PACIENTES ORIUNDOS DAS UNIDADES BÁSICAS E ESTABELECIMENTOS DE SAÚDE. PROCESSO ADMINISTRATIVO Nº 1347/2020.

ITENS	ESPECIFICAÇÃO	UNID.	QUANT.	MARCA	VALOR UNITÁRIO	VALOR TOTAL
26-	Oxcarbazepina 600 mg cx c/ 60 comp.	CXS	390	Rambaxy	R\$ 82,20	R\$ 32.058,00
VALOR TOTAL DOS ITENS ACIMA (trinta e dois mil e cinquenta e oito reais)					R\$ 32.058,00	

Data da Assinatura: 06 de novembro de 2020.

Vigência: 12 meses conforme cláusula oitava.

Valor total do item acima: R\$ 32.058,00 (trinta e dois mil e cinquenta e oito reais).

Wagner Pinto Teixeira: Secretário Municipal de Saúde

EXTRATO DA ATA DE REGISTRO DE PREÇOS Nº055/2020
PREGÃO ELETRÔNICO SRP Nº 063/2020

PARTES: O MUNICÍPIO DEBARRA DO PIRAÍ, POR MEIO DO FUNDO MUNICIPAL DE SAÚDE DE BARRA DO PIRAÍ, POR INTERMÉDIO DA SECRETARIA MUNICIPAL DE SAÚDE – CNPJ Nº: 01.606.604/0001-49E, A EMPRESALINEA – RJ COMÉRCIO EIRELI, CNPJ Nº 17.624.789/0001-54.
 OBJETO: A PRESENTAR ATA DE REGISTRO DE PREÇOS TEM POR OBJETO A EVENTUAL AQUISIÇÃO DE MEDICAMENTOS PARA ATENDIMENTO AOS PACIENTES DE DIVERSOS PROGRAMAS, COMO CENTRO DE APOIO PSICO SOCIAL (CAPS), SAÚDE DA MULHER, TABAGISMO, ATENÇÃO BÁSICA (UNIDADE BÁSICA DE SAÚDE E PROGRAMA DE SAÚDE DA FAMÍLIA), DST/AIDS, ASSIM COMO OS PACIENTES ORIUNDOS DAS UNIDADES BÁSICAS E ESTABELECIMENTOS DE SAÚDE. PROCESSO ADMINISTRATIVO Nº 1347/2020.

ITENS	ESPECIFICAÇÃO	UNID.	QUANT.	MARCA	VALOR UNITÁRIO	VALOR TOTAL
2	BROMAZEPAM 3 MG CX C/ 30 COMP.	CXS	1025	Teuto	R\$ 4,00	R\$ 4.100,00
3	BROMAZEPAN 6 MG CX C/ 30 COMP.	CXS	2080	Teuto	R\$ 6,50	R\$ 13.520,00
5	CARBAMAZEPINA 200 MG CX20 COMP.	CXS	5040	Teuto	R\$ 6,17	R\$ 31.096,80
10	CLONAZEPAN 0,5 MG CX C/ 30 COMP.	CXS	174	Geolab	R\$ 3,50	R\$ 609,00
14	FENITOÍNA 100 MG CX100 COMP	CXS	360	Teuto	R\$ 14,55	R\$ 5.238,00
15	FENOBARBITAL 100 MG CX200 COMPEMB HOSP.	CXS	1042	Teuto	R\$ 28,00	R\$ 29.176,00
17	FLUOXETINA 20 MG CX C/ 28 CAPS.	CXS	6330	Teuto	R\$ 3,00	R\$ 18.990,00
28	TRAMAL 50 MG C/ 10 CAPS.	CXS	70	Teuto	R\$ 5,00	R\$ 350,00
VALOR TOTAL DOS ITENS ACIMA (cento e três mil setenta e nove reais e oitenta centavos)					R\$ 103.079,80	

Data da Assinatura: 06 de novembro de 2020.

Vigência: 12 meses conforme cláusula oitava.

Valor total dos itens acima: R\$ 103.079,80 (cento e três mil setenta e nove reais e oitenta centavos).

Wagner Pinto Teixeira: Secretário Municipal de Saúde

EXTRATO DA ATA DE REGISTRO DE PREÇOS Nº056/2020
PREGÃO ELETRÔNICO SRP Nº 063/2020

PARTES: O MUNICÍPIO DEBARRA DO PIRAÍ, POR MEIO DO FUNDO MUNICIPAL DE SAÚDE DE BARRA DO PIRAÍ, POR INTERMÉDIO DA SECRETARIA MUNICIPAL DE SAÚDE – CNPJ Nº: 01.606.604/0001-49E, A EMPRESAEQUIPAR MÉDICO E HOSPITALAR LTDA – CNPJ Nº 25.725.813/0001-70. OBJETO: APRESENTAR ATA DE REGISTRO DE PREÇOS TEM POR OBJETO A EVENTUAL AQUISIÇÃO DE MEDICAMENTOS PARA ATENDIMENTO AOS PACIENTES DE DIVERSOS PROGRAMAS, COMO CENTRO DE APOIO PSICO SOCIAL (CAPS), SAÚDE DA MULHER, TABAGISMO, ATENÇÃO BÁSICA (UNIDADE BÁSICA DE SAÚDE E PROGRAMA DE SAÚDE DA FAMÍLIA), DST/AIDS, ASSIM COMO OS PACIENTES ORIUNDOS DAS UNIDADES BÁSICAS E ESTABELECIMENTOS DE SAÚDE. PROCESSO ADMINISTRATIVO Nº 1347/2020.

ITENS	ESPECIFICAÇÃO	UNID.	QUANT.	MARCA	VALOR UNITÁRIO	VALOR TOTAL
13-	Escitalopram 10 MG CX C/ 30 COMP.	CXS	72	Geolab	R\$ 16,00	R\$ 1.152,00
22-	Risperidona 3 mg CX C/ 30 COMP.	CXS	84	Eurofarma	R\$ 23,00	R\$ 1.932,00
23-	Risperidona 1 mg c/ 30 comprimidos	CXS	302	Eurofarma	R\$ 10,00	R\$ 3.020,00
24-	Aripiprazol 10 mg c/ 30 comp.	CXS	151	Prati	R\$ 37,80	R\$ 5.707,80
VALOR TOTAL DOS ITENS ACIMA (onze mil oitocentos e onze reais e oitenta centavos)					R\$ 11.811,80	

Data da Assinatura: 06de novembrode 2020.
 Vigência: 12 meses conforme cláusula oitava.
 Valor total dos itens acima: R\$ 11.811,80 (onze mil oitocentos e onze reais e oitenta centavos).
 Wagner Pinto Teixeira: Secretário Municipal de Saúde

**EXTRATO DA ATA DE REGISTRO DE PREÇOS Nº057/2020
 PREGÃO ELETRÔNICO SRP Nº 063/2020**

PARTES: O MUNICÍPIO DEBARRA DO PIRAÍ, POR MEIO DO FUNDO MUNICIPAL DE SAÚDE DE BARRA DO PIRAÍ, POR INTERMÉDIO DA SECRETARIA MUNICIPAL DE SAÚDE – CNPJ Nº: 01.606.604/0001-49E, A EMPRESADROGAFONTE LTDA – CNPJ Nº 08.778.201/0001-26. OBJETO: APRESENTAR ATA DE REGISTRO DE PREÇOS TEM POR OBJETO A EVENTUAL AQUISIÇÃO DE MEDICAMENTOS PARA ATENDIMENTO AOS PACIENTES DE DIVERSOS PROGRAMAS, COMO CENTRO DE APOIO PSICO SOCIAL (CAPS), SAÚDE DA MULHER, TABAGISMO, ATENÇÃO BÁSICA (UNIDADE BÁSICA DE SAÚDE E PROGRAMA DE SAÚDE DA FAMÍLIA), DST/AIDS, ASSIM COMO OS PACIENTES ORIUNDOS DAS UNIDADES BÁSICAS E ESTABELECIMENTOS DE SAÚDE. PROCESSO ADMINISTRATIVO Nº 1347/2020.

ITENS	ESPECIFICAÇÃO	UNID.	QUANT.	MARCA	VALOR UNITÁRIO	VALOR TOTAL
11-	Clonazepan2,0 MG cx 30 comp	CXS	5425	EMS	R\$ 2,03	R\$ 11.012,75
VALOR TOTAL DOS ITENS ACIMA (onze mil doze reais e setenta e cinco centavos)					R\$ 11.012,75	

Data da Assinatura: 06de novembrode 2020.
 Vigência: 12 meses conforme cláusula oitava.
 Valor total dos itens acima: R\$ 11.012,75 (onze mil doze reais e setenta e cinco centavos).
 Wagner Pinto Teixeira: Secretário Municipal de Saúde

**EXTRATO DA ATA DE REGISTRO DE PREÇOS Nº058/2020
 PREGÃO ELETRÔNICO SRP Nº 063/2020**

PARTES: O MUNICÍPIO DEBARRA DO PIRAÍ, POR MEIO DO FUNDO MUNICIPAL DE SAÚDE DE BARRA DO PIRAÍ, POR INTERMÉDIO DA SECRETARIA MUNICIPAL DE SAÚDE – CNPJ Nº: 01.606.604/0001-49E, A EMPRESA ZELO COMÉRCIO E DISTRIBUIDORA DE PRODUTOS HOSPITALARES LTDA – CNPJ Nº 13.042.708/0001-57. 9. OBJETO: A PRESENTE ATA DE REGISTRO DE PREÇOS TEM POR OBJETO A EVENTUAL AQUISIÇÃO DE MEDICAMENTOS PARA ATENDIMENTO AOS PACIENTES DE DIVERSOS PROGRAMAS, COMO CENTRO DE APOIO PSICO SOCIAL (CAPS), SAÚDE DA MULHER, TABAGISMO, ATENÇÃO BÁSICA (UNIDADE BÁSICA DE SAÚDE E PROGRAMA DE SAÚDE DA FAMÍLIA), DST/AIDS, ASSIM COMO OS PACIENTES ORIUNDOS DAS UNIDADES BÁSICAS E ESTABELECIMENTOS DE SAÚDE. PROCESSO ADMINISTRATIVO Nº 1347/2020.

ITENS	ESPECIFICAÇÃO	UNID.	QUANT.	MARCA	VALOR UNITÁRIO	VALOR TOTAL
12-	Clorpromazina4% - GTS FRASCO 20 ML	CXS	798	Longactil	R\$ 8,15	R\$ 6.503,70
16-	Fenobarbital 40mg sol or frgts20ml	CXS	30	Fenocris	R\$ 4,60	R\$ 138,00
20-	Morfina 10 mgfr 50 comp.	CXS	11	Dimorf	R\$ 51,50	R\$ 566,50
21-	Morfina 30 mgfr 50 comp.	CXS	22	Dimorf	R\$ 83,85	R\$ 1.844,70
VALOR TOTAL DOS ITENS ACIMA (nove reais, cinquenta e dois reais e noventa centavos)					R\$ 9.052,90	

Data da Assinatura: 06de novembrode 2020.
 Vigência: 12 meses conforme cláusula oitava.
 Valor total dos itens acima: R\$ 9.052,90 (nove mil, cinquenta e dois reais e noventa centavos).
 Wagner Pinto Teixeira: Secretário Municipal de Saúde

AMBIENTE

AVERBAÇÃO DE LICENÇA 359/2020

Conforme o que consta às folhas 121, do Processo Administrativo nº 10.231/2015 e de acordo com o Artigo 16º, Parágrafo Único, do Decreto nº 122, de 15 de dezembro de 2017, averbamos a Licença Especial de Extração Mineral nº 0682/2018, prorrogando o prazo de validade da Licença até 28 de agosto de 2024.

Condições de Validade:

1. Publicar o inteiro teor desta Averbação de Licença, em jornal de grande circulação, encaminhar cópia da publicação a Secretaria Municipal do Ambiente, no prazo de 30 (trinta) dias.
2. Ficam mantidas todas as condicionantes de validade gerais e específicas da Licença Especial de Extração Mineral nº 0682/2018.
3. Esta Averbação não o isenta da obrigação e obtenção de quaisquer outras licenças e/ou autorizações exigidas pelas legislações em vigor.

Barra do Piraí, 08 de julho de 2020.

Luís Antonio Braga Grande
 Secretário Municipal do Ambiente

AVERBAÇÃO DE LICENÇA 368/2020

Conforme o que consta às folhas 55, do Processo Administrativo nº 13.244/2015, AVERBAMOS a Licença Ambiental Simplificada nº 0528/2015, de forma a autorizar conforme o Artigo 18º, Capítulo II, do Decreto nº 122, de 15 de dezembro de 2017, a prorrogação do prazo de validade da Licença até 10 de setembro de 2025.

Condições de Validade:

4. Publicar o inteiro teor desta Averbação de Licença, em jornal de grande circulação, encaminhar cópia da publicação a Secretaria Municipal do Ambiente, no prazo de 30 (trinta) dias.

5. Promover a manutenção periódica dos sistemas de controle instalados, de forma a garantir sua eficiência, utilizando os serviços de empresas devidamente licenciadas e mantendo os comprovantes à disposição para fins fiscalizatórios.

6. Ficam mantidas todas as condicionantes de Validade Gerais e Específicas da Licença de Instalação nº 0673/2018.

7. Esta Averbação não o isenta da obrigação e obtenção de quaisquer outras licenças e/ou autorizações exigidas pelas legislações em vigor.

Barra do Piraí, 05 de outubro de 2020.

Francisco José Barbosa Leite
Secretário Municipal do Ambiente Interino

AVERBAÇÃO DE DISLAM349/2020

Conforme o que consta às folhas 189 do Processo Administrativo 830/2012, AVERBAMOS a DISPENSA DE LICENCIAMENTO Nº 094/2016, de forma a retificar a atividade.

Na linha 8, da Página 1 de 1 aonde se lê:

Atividade: Estocagem de produtos não perigosos.

Leia-se:

Atividade: Estacionamento de veículos (COD. 52.23-1-00).

Esta Averbação não o isenta da obrigação e obtenção de quaisquer outras licenças e/ou autorizações exigidas pelas legislações em vigor.

Ficam mantidas todas as condicionantes da Dislam Nº 094/2016.

Barra do Piraí, 18 de março de 2020.

RENATO CAMERANO BARBOSA DA COSTA
Diretor Deptº Licenciamento e Gestão Ambiental

AVERBAÇÃO DE DISLAM363/2020

Conforme o que consta às folhas 51, do Processo Administrativo nº 7.734/2017, AVERBAMOS a Dispensa de Licenciamento Ambiental Municipal nº 090/2017, promovendo as seguintes alterações:

Na linha 8, da página 1 de 1 aonde se lê:

Atividade: Agência de viagens (COD. 79.11-2-00) e demais códigos do CNPJ (COD. 49.23-0-02), (COD. 49.24-8-00), (COD. 49.29-9-02) e (COD. 49.29-9-01).

Leia-se:

Atividade: Agência de viagens (COD. 79.11-2-00) e os seguintes códigos do CNPJ (COD. 49.21-3-01), (Cód. 49.23-0-02), (Cód. 49.24-8-00), (Cód. 49.29-9-02) e (Cód. 77.11-0-00).

Ficam mantidas todas as condicionantes de Validade da Dispensa de Licenciamento Ambiental Municipal nº 090/2017.

Esta Averbação DISLAM não o isenta da obrigação e obtenção de quaisquer outras licenças e/ou autorizações exigidas pelas legislações em vigor.

Barra do Piraí, 10 de agosto de 2020.

RENATO CAMERANO BARBOSA DA COSTA
Diretor Deptº Licenciamento e Gestão Ambiental

A Secretaria Municipal do Ambiente torna publico que concedeu as seguintes Licenças Ambientais:

Tipo de Licença	Nº	Empresa	CNPJ/CPF	Atividade	Processo	Coordenada UTM	Validade
DISLAM	017/2020	R & F PLANEJAMENTO E ENGENHARIA LTDA	09.288.368/0001-71	Serviços combinados de escritório e apoio administrativo (COD. 82.11-3-00) e os demais códigos do CNPJ (COD. 41.20-4-00), (COD. 43.13-4-00), (COD. 43.21-5-00), (COD. 43.22-3-01), (COD. 43.22-3-02), (COD. 43.22-3-03), (COD. 43.30-4-02), (COD. 43.30-4-04), (COD. 43.99-1-03), (COD. 46.18-4-99), (COD. 47.44-0-05) e (COD. 71.12-0-00).	1.888/2020	23K 598108 m E 7513609 m S	-

DISLAM	023/2020	SÃO PAULO CINCO LOCAÇÃO DE TORRES LTDA	17.766.018/0001-00	Construção de estações e redes de telecomunicações (COD. 42.21-9-04)	2.046/2020	23k 620120 m E 7514875 m S	-
DISLAM	028/2020	STUDIO BELLE DUARTE EIRELI	35.371.107/0001-20	Cabeleireiros, manicure e pedicure (COD. 96.02-5-01) e os demais códigos do CNPJ (COD. 47.72-5-00) e (COD. 96.02-5-02).	3.253/2020	23k 620729 m E 7514977 m S	-
DISLAM	081/2020	JESSICA RIZKALLA E LUIS GUSTAVO CONFESOR SERVICOS MEDICOS DE URGENCIAS LTDA	37.716.328/0001-19	Atividades de atendimento em pronto-socorro e unidades hospitalares para atendimento a urgências (COD. 82.10-1-02)	8.717/2020	22° 28' 04" S 43° 49' 30" W	-
DISLAM	086/2020	AUTO POSTO DE SERVIÇOS M C 393 LTDA	05.570.449/0001-09	Construções novas e acréscimos de edificações (COD. 41.20-4-00).	4.276/2019	23K 0598017 m E 7514057 m S	-
LO	779/2020	CROCKS – COMERCIO, SEVIÇOS E FABRICAÇÃO DE PÉLES CROCANTES LTDA	29.242.785/0001-90	Fabricação de outros produtos alimentícios não especificados anteriormente (COD 10.99-6-99) e os demais códigos do CNPJ (COD 10.13-9-01), (COD 46.37-1-99), (COD 46.37-7-01), (COD 46.39-7-02) e (COD 47.12-1-00)	8.214/2020	22° 28' 45" S 44° 02' 55" W	-
DISLAM	062/2020	ME BRANDÃO CABRAL COMERCIO DE BEBIDAS	35.314.425/0001-50	Restaurantes e similares (COD 56.11-2-01) e o código (COD 56.11-2-03)	4.485/2020	22° 27' 55" S 43° 49' 51" W	-
LO	766/2020	GEORGE CUNHA RAMALHO ROSAS	092.011.557-86	Atividade Odontológica (COD 86.30-5-04)	2.140/2020	23k 620870 m E 7514650 m S	29/07/2030
LI	783/2020	LUDE PARTICIPAÇÕES S.A	22.856.268/0001-26	Obras de terraplenagem (COD 4313-4/00) – Corte e aterro para nivelamento de greide 856,20m³	7.090/2020	22°47'67" S 43°88'58" W	20/10/2022
AA	004/2020	LUDE PARTICIPAÇÕES S.A	22.856.268/0001-26	Autorizar a intervenção (quadra de tênis descoberta, com área de 648 m², em piso de concreto armado, instalação das balizas do campo de futebol gramado com área de 364,50 m², além dos alambrados em tubos galvanizados utilizados no entorno de ambos), em área parcialmente atingida pela Faixa Marginal de Proteção.	7.090/2020	22°47'67" S 43°88'58" W	20/10/2021
DISLAM	097/2020	CELSO CARVALHO VIANNA E SILVA 05626904760	37.579.203/0001-94	Comercio varejista de mercadorias em geral, com predominância de produtos alimentícios – minimercados, mercearias e armazéns (COD 47.12-1-00)	9.256/2020	22°28'46" S 43°49'57" W	-
DISLAM	072/2020	J. A. DAMAZIO LANCHONETE	18.848.130/0001-44	Lanchonetes, casas de chá, de sucos e similares (Cod 56.11-2-03) e o código do CNPJ (Cod 56.11-2-01)	7.811/2020	22° 28' 11" S 43° 49' 18" W	-
DISLAM	093/2020	THIAGO DE ANDRADE BENTO 12646836775	17.378.630/0001-05	Instalação e manutenção elétrica (Cod 43.21-5-00) e os demais códigos do CNPJ (Cod 47.52-1-00), (Cod 47.57-1-00), (Cod 45.30-7-03), (Cod 47.51-2-01) e (Cod 47.44-0-01)	10.913/2020	22° 22' 39" S 43° 52' 17" W	-
LECPS	006/202	SAPATARIA E MATERIAL ESPORTIVO BARRA DO PIRAI EIRELI - EPP	05.997.146/0001-77	Serviço Sonoro de Propaganda Fixa, para as seguintes datas: 18/11/2020, 19/11/2020, 20/11/2020, 21/11/2020, 26/11/2020, 27/11/2020, 28/11/2020, das 08h:00mim às 18h:00mim.	2.631/2019	-	-
DISLAM	091/2020	ADRIANA TAVORA DE OLIVEIRA 05834116736	34.351.456/0001-18	Atividades de estética e outros serviços de cuidados com a beleza (Cod 96.02-5-02)	5.499/2020	23k 620664 m E 7514893 m S	-
DISLAM	032/2020	CAMILA COSTA SAAVEDRA VALENCIA	132.899.037-02	Instalação hidráulica, sanitária e de gás (Cod 43.22-3-01)	6.188/2020	23k 598296 m E 7513303 m S	-
LI	0784/2020	AJAN BOA ESPERANÇA AGROPECUARIA LTDA	07.704.629/0001-61	Obras de Terraplenagem (Cod 43.13-4-00) / Aterro para nivelamento de greide 46.594,49 m²	5.746/2020	22° 32' 3186" S 44° 10' 19,2483" W	26/10/2020

FUNDO DE PREVIDÊNCIA

CERTIDÃO DE AVERBAÇÃO Nº087/2020

Certifico que a servidora WANIA LUCIA GIANNETTI teve averbado em seu registro neste RPPS, na matrícula 1894 os períodos compreendidos entre:01/04/1980 à02/07/1980, 22/02/1989 à 08/03/1989 e 11/06/1991à 30/04/1997 correspondente a2254 (Dois mil Duzentos e Cinquenta e Quatro dias),atestado pela CTC – INSS nº11028030.1.00270/20-4correspondente a 06 anos e 02meses e 09 dias para fins previdenciários.

Barra do Piraí, 27 de Novembro de 2020.

Saulo Záza da Rosa
Coordenador de Concessão de Benefícios
CREA 2014114264

CERTIDÃO DE AVERBAÇÃO Nº086/2020

Certifico que a servidora MARILZA DE FÁTIMA SERAPHIM, teve averbado em seu registro neste RPPS, na matrícula 1766 os períodos compreendidos entre:24/01/1990 à30/04/1997correspondente a2652 (Dois mil Seiscentos e Cinquenta e Dois dias),atestado pela CTC – INSS nº23001240.1.06485/20-4correspondente a 07 anos e 03meses e 07 dia para fins previdenciários.

Barra do Piraí, 26 de Novembro de 2020.

Saulo Záza da Rosa
Coordenador de Concessão de Benefícios
CREA 2014114264

SAÚDE

FUNDO MUNICIPAL DE SAÚDE ATO DE DISPENSA

A SECRETÁRIA MUNICIPAL DE SAÚDE, devidamente autorizado pelo Exmo. Senhor Prefeito Municipal, torna pública a DISPENSA DE LICITAÇÃO, com fulcro no Artigo 24, inciso V da Lei Federal nº 8.666/93 de 21/06/93 e suas alterações, conforme a seguir:

Processo Administrativo: 3391/2019

Objeto: A importância é destinada a serviço de angiotomografia de coronárias, visando atender as necessidades de paciente da Secretaria Municipal de Saúde.
FORNECEDOR: TOMO SCAN DIAGNÓSTICO POR IMAGEM LTDA
CNPJ: 31.846.207/0001-05

VALOR: R\$16.200,00 (Dezesseis mil e duzentos reais).

Dotação Orçamentária: 3.3.90.39.00.00.00.00 0022

Barra do Piraí, 27 de novembro de 2020.

Wagner Pinto Teixeira
Secretário Municipal de Saúde

FUNDO MUNICIPAL DE SAÚDE ATO DE DISPENSA

A SECRETÁRIA MUNICIPAL DE SAÚDE, devidamente autorizado pelo Exmo. Senhor Prefeito Municipal, torna pública a DISPENSA DE LICITAÇÃO, com fulcro no Artigo 24, inciso IV da Lei Federal nº 8.666/93 de 21/06/93 e suas alterações, conforme a seguir:

Processo Administrativo: 1769/2020

Objeto: A importância é destinada a aquisição de insumos para a Saúde Mental, originária de requerimento através de processo administrativo nº 1769/2020.

FORNECEDOR: R ESTEVES DA SILVA

CNPJ: 36.552.235/0001-33

VALOR: R\$6.277,05 (Seis mil, duzentos e setenta e sete reais e cinco centavos).

Dotação Orçamentária: 4.4.90.52.99.00.00.00 0030

Barra do Piraí, 27 de novembro de 2020.

Wagner Pinto Teixeira
Secretário Municipal de Saúde

FUNDO MUNICIPAL DE SAÚDE ATO DE DISPENSA

A SECRETÁRIA MUNICIPAL DE SAÚDE, devidamente autorizado pelo Exmo. Senhor Prefeito Municipal, torna pública a DISPENSA DE LICITAÇÃO, com fulcro no Artigo 24, inciso IV da Lei Federal nº 8.666/93 de 21/06/93 e suas alterações, conforme a seguir:

Processo Administrativo: 1783/2020

Objeto: A importância é destinada a aquisição de aparelho telefônico para a Saúde Mental, originária de requerimento através de processo administrativo nº 1712/2020.

FORNECEDOR: CLASSE MÓVEIS E INFORMÁTICA EIRELI

CNPJ: 05.392.933/0001-95

VALOR: R\$215,60 (Duzentos e quinze reais e sessenta centavos).

Dotação Orçamentária: 4.4.90.52.99.00.00.00 0030

Barra do Piraí, 27 de novembro de 2020.

Wagner Pinto Teixeira
Secretário Municipal de Saúde

FUNDO MUNICIPAL DE SAÚDE ATO DE DISPENSA

A SECRETÁRIA MUNICIPAL DE SAÚDE, devidamente autorizado pelo Exmo. Senhor Prefeito Municipal, torna pública a DISPENSA DE LICITAÇÃO, com fulcro no Artigo 24, inciso IV da Lei Federal nº 8.666/93 de 21/06/93 e suas alterações, conforme a seguir:

Processo Administrativo: 1735/2020

Objeto: A importância é destinada a aquisição de insumos para a Saúde Mental, originária de requerimento através de processo administrativo nº 1735/2020.

FORNECEDOR: CLASSE MÓVEIS E INFORMÁTICA EIRELI

CNPJ: 05.392.933/0001-95

VALOR: R\$15.219,25 (Quinze mil, duzentos e dezenove reais e vinte e cinco centavos).

Dotação Orçamentária: 3.3.90.30.99.00.00.00 0030

Barra do Piraí, 27 de novembro de 2020.

Wagner Pinto Teixeira
Secretário Municipal de Saúde

**FUNDO MUNICIPAL DE SAÚDE
ATO DE DISPENSA**

A SECRETÁRIA MUNICIPAL DE SAÚDE, devidamente autorizado pelo Exmo. Senhor Prefeito Municipal, torna pública a DISPENSA DE LICITAÇÃO, com fulcro no Artigo 24, inciso IV da Lei Federal nº 8.666/93 de 21/06/93 e suas alterações, conforme a seguir:

Processo Administrativo: 1722/2020

Objeto: A importância é destinada a aquisição de eletrônicos para a Saúde Mental, originária de requerimento através de processo administrativo nº 1712/2020.

FORNECEDOR: CLASSE MÓVEIS E INFORMÁTICA EIRELI

CNPJ: 05.392.933/0001-95

VALOR: R\$26.677,34 (Vinte e seis mil, seiscentos e setenta e sete reais e trinta e quatro centavos).

Dotação Orçamentária: 4.4.90.52.99.00.00.00 0030

Barra do Piraí, 27 de novembro de 2020.

Wagner Pinto Teixeira
Secretário Municipal de Saúde

**FUNDO MUNICIPAL DE SAÚDE
ATO DE DISPENSA**

A SECRETÁRIA MUNICIPAL DE SAÚDE, devidamente autorizado pelo Exmo. Senhor Prefeito Municipal, torna pública a DISPENSA DE LICITAÇÃO, com fulcro no Artigo 24, inciso IV da Lei Federal nº 8.666/93 de 21/06/93 e suas alterações, conforme a seguir:

Processo Administrativo: 1712/2020

Objeto: A importância é destinada a aquisição de móveis para a Saúde Mental, originária de requerimento através de processo administrativo nº 1712/2020.

FORNECEDOR: CLASSE MÓVEIS E INFORMÁTICA EIRELI

CNPJ: 05.392.933/0001-95

VALOR: R\$20.251,95 (Vinte mil, duzentos e cinquenta e um reais e noventa e cinco centavos).

Dotação Orçamentária: 4.4.90.52.99.00.00.00 0030

Barra do Piraí, 27 de novembro de 2020.

Wagner Pinto Teixeira
Secretário Municipal de Saúde

**FUNDO MUNICIPAL DE SAÚDE
ATO DE DISPENSA**

A SECRETÁRIA MUNICIPAL DE SAÚDE, devidamente autorizado pelo Exmo. Senhor Prefeito Municipal, torna pública a DISPENSA DE LICITAÇÃO, com fulcro no Artigo 24, inciso II da Lei Federal nº 8.666/93 de 21/06/93 e suas alterações, conforme a seguir:

Processo Administrativo: 1773/2020

Objeto: A importância é destinada a aquisição de adesivos com logo GOVERNO.

FORNECEDOR: R G B MOURA SERVIÇOS GRAFICO LTDA - ME

CNPJ: 08.370.220/0001-19

VALOR: R\$1.533,00 (Um mil e quinhentos e trinta e três reais).

Dotação Orçamentária: 3.3.90.39.99.00.00.00 0023

Barra do Piraí, 27 de novembro de 2020.

Wagner Pinto Teixeira
Secretário Municipal de Saúde

**FUNDO MUNICIPAL DE SAÚDE
ATO DE DISPENSA**

A SECRETÁRIA MUNICIPAL DE SAÚDE, devidamente autorizado pelo Exmo. Senhor Prefeito Municipal, torna pública a DISPENSA DE LICITAÇÃO, com fulcro no Artigo 24, inciso II da Lei Federal nº 8.666/93 de 21/06/93 e suas alterações, conforme a seguir:

Processo Administrativo: 570/2020

Objeto: A importância é destinada a aquisição de elemento filtrante refil.

FORNECEDOR: R ESTEVES DA SILVA

CNPJ: 36.552.235/0001-33

VALOR: R\$1.006,80 (Um mil, seis reais e oitenta centavos).

Dotação Orçamentária: 3.3.90.30.99.00.00.00 0023

Barra do Piraí, 27 de novembro de 2020.

Wagner Pinto Teixeira
Secretário Municipal de Saúde

**FUNDO MUNICIPAL DE SAÚDE
ATO DE DISPENSA**

A SECRETÁRIA MUNICIPAL DE SAÚDE, devidamente autorizado pelo Exmo. Senhor Prefeito Municipal, torna pública a DISPENSA DE LICITAÇÃO, com fulcro no Artigo 24, inciso II da Lei Federal nº 8.666/93 de 21/06/93 e suas alterações, conforme a seguir:

Processo Administrativo: 567/2020

Objeto: A importância é destinada a aquisição de insumos para Saúde Mental.

FORNECEDOR: R ESTEVES DA SILVA

CNPJ: 36.552.235/0001-33

VALOR: R\$14.260,18 (Quatorze mil, duzentos e sessenta reais e dezoito centavos).

Dotação Orçamentária: 3.3.90.30.99.00.00.00 0023

Barra do Piraí, 27 de novembro de 2020.

Wagner Pinto Teixeira
Secretário Municipal de Saúde

**FUNDO MUNICIPAL DE SAÚDE
ATO DE DISPENSA**

A SECRETÁRIA MUNICIPAL DE SAÚDE, devidamente autorizado pelo Exmo. Senhor Prefeito Municipal, torna pública a DISPENSA DE LICITAÇÃO, com fulcro no Artigo 24, inciso II da Lei Federal nº 8.666/93 de 21/06/93 e suas alterações, conforme a seguir:

Processo Administrativo: 3078/2019

Objeto: A importância é destinada a aquisição de medicamentos para Atenção Básica.

FORNECEDOR: INKJET EXPRESS EIRELI - ME

CNPJ: 16.384.278/0001-40

VALOR: R\$17.500,00 (Dezessete mil e quinhentos reais).

Dotação Orçamentária: 3.3.90.30.99.00.00.00 0021

Barra do Piraí, 27 de novembro de 2020.

Wagner Pinto Teixeira
Secretário Municipal de Saúde

**FUNDO MUNICIPAL DE SAÚDE
ATO DE INEXIGIBILIDADE**

A SECRETÁRIA MUNICIPAL DE SAÚDE, devidamente autorizado pelo Exmo. Senhor Prefeito Municipal, torna pública a DISPENSA DE LICITAÇÃO, com fulcro no Artigo 25, caput da Lei Federal nº 8.666/93 de 21/06/93 e suas alterações, conforme a seguir:

Processo Administrativo: 1646/2020

Objeto: A importância é destinada a revisão de 40.000km de veículos Fiat Uno. Placas – LMT 0146 E LMS 9182.

Empresa: RG COMÉRCIO DE VEÍCULOS E SERVIÇOS LTDA

CNPJ: 07.390.094/0001-00

VALOR: R\$2.616,38 (Dois mil, seiscentos e dezesseis reais e trinta e oito centavos).

Dotação Orçamentária: 3.3.90.39.99.00.00.00 0022

Barra do Piraí, 09 de novembro de 2020.

Wagner Pinto Teixeira
Secretário Municipal de Saúde

Aviso Importante

Os funcionários responsáveis pela coleta de lixo pedem que as famílias que tenham um familiar contaminado por **COVID-19 separem o lixo do doente e o coloque em um saco com fita vermelha ou identificado e pulverize com um desinfetante.**

Por favor, é preciso apoiá-los para que possam cumprir com mais eficiência o seu trabalho, mas, acima de tudo protegê-los.

*Juntos,
faremos
diferença!*



**Sacolas de
lixo de pessoa
contaminada
com coronavírus
identificadas.**



**PREFEITURA DE
BARRA DO PIRAI**



FAZENDA

MUNICÍPIO DE BARRA DO PIRAI
RELATÓRIO RESUMIDO DA EXECUÇÃO ORÇAMENTÁRIA
BALANÇO ORÇAMENTÁRIO
ORÇAMENTOS FISCAL E DA SEGURIDADE SOCIAL
PERÍODO DE REFERÊNCIA : 5º Bimestre / 2020

RREO - Anexo 1 (LRF, Art 52, inciso I, linhas "a" e "b" do inciso II e §							R\$ Milhares
RECEITAS	PREVISÃO INICIAL	PREVISÃO ATUALIZADA (a)	RECEITAS REALIZADAS				SALDO A REALIZAR (a-c)
			No Bimestre (b)	% (b/a)	Até 10/2020 (c)	% (c/a)	
RECEITAS (EXCETO INTRA-ORÇAMENTÁRIAS) (I)	227.271,8	227.271,8	43.779,2	19,3	234.420,0	103,1	-7.148,2
RECEITAS CORRENTES	226.243,9	226.243,9	43.779,2	19,4	233.623,0	103,3	-7.379,1
IMPOSTOS, TAXAS E CONTRIBUIÇÕES DE MELHORIA	31.392,0	31.392,0	5.249,7	16,7	28.576,7	91,0	2.815,3
Impostos	27.165,2	27.165,2	4.062,5	15,0	21.924,5	80,7	5.240,7
Taxas	4.226,8	4.226,8	1.187,2	28,1	6.652,3	157,4	-2.425,5
Contribuições de Melhoria	0,0	0,0	0,0	0,0	0,0	0,0	0,0
CONTRIBUIÇÕES	12.524,9	12.524,9	961,2	7,7	12.828,5	102,4	-303,6
Contribuições Sociais	7.024,9	7.024,9	916,6	13,0	7.436,3	105,9	-411,4
Contribuições Econômicas	0,0	0,0	0,0	0,0	0,0	0,0	0,0
Contrib. para o Custeio do Serv. de Iluminação Pública	5.500,0	5.500,0	44,6	0,8	5.392,1	98,0	107,9
RECEITA PATRIMONIAL	13.948,4	13.948,4	473,7	3,4	6.126,7	43,9	7.821,7
Exploração do Patrimônio Imobiliário do Estado	0,1	0,1	20,4	20.400,0	96,7	96.700,0	-96,6
Valores Mobiliários	13.153,3	13.153,3	453,3	3,4	6.016,8	45,7	7.136,5
Deleg. Serv. Públ. Med. Concess.,Permiss.,Autoriz., Licença.	795,0	795,0	0,0	0,0	13,2	1,7	781,8
Cessão de Direitos	0,0	0,0	0,0	0,0	0,0	0,0	0,0
Demais Receitas Patrimoniais	0,0	0,0	0,0	0,0	0,0	0,0	0,0
RECEITA AGROPECUÁRIA	0,0	0,0	0,0	0,0	0,0	0,0	0,0
RECEITA INDUSTRIAL	0,0	0,0	0,0	0,0	0,0	0,0	0,0
RECEITA DE SERVIÇOS	1.950,0	1.950,0	726,3	37,2	3.730,4	191,3	-1.780,4
Serviços Administrativos e Comerciais Gerais	1.950,0	1.950,0	726,3	37,2	3.730,4	191,3	-1.780,4
Serviços e Atividades Ref. à Navegação e Transporte	0,0	0,0	0,0	0,0	0,0	0,0	0,0
Serviços e Atividades Ref. à Saúde	0,0	0,0	0,0	0,0	0,0	0,0	0,0
Serviços e Atividades Financeiras	0,0	0,0	0,0	0,0	0,0	0,0	0,0
Outros Serviços	0,0	0,0	0,0	0,0	0,0	0,0	0,0
TRANSFERÊNCIAS CORRENTES	159.840,8	159.840,8	34.514,5	21,6	175.153,8	109,6	-15.313,0
Transferências da União e de suas Entidades	91.072,4	91.072,4	20.412,6	22,4	116.159,3	127,5	-25.086,9
Transf. dos Estados, Distrito Federal e suas Entidades	38.456,2	38.456,2	8.453,8	22,0	32.316,0	84,0	6.140,2
Transf. dos Municípios e suas Entidades	0,0	0,0	0,0	0,0	0,0	0,0	0,0
Transf. de Instituições Privadas	3,1	3,1	0,0	0,0	0,0	0,0	3,1
Transf. de Outras Instituições Públicas	30.300,0	30.300,0	5.648,1	18,6	26.678,6	88,0	3.621,4
Transf. do Exterior	0,0	0,0	0,0	0,0	0,0	0,0	0,0
Transf. de Pessoas Físicas	9,1	9,1	0,0	0,0	0,0	0,0	9,1
Transf. de Pagtos de Depósitos não Identificados	0,0	0,0	0,0	0,0	0,0	0,0	0,0
OUTRAS RECEITAS CORRENTES	6.587,8	6.587,8	1.853,9	28,1	7.207,0	109,4	-619,2
Multas Administrativas, Contratuais e Judiciais	220,5	220,5	33,3	15,1	150,6	68,3	69,9
Indenizações, Restituições e Ressarcimentos	1.246,1	1.246,1	61,6	4,9	160,7	12,9	1.085,4
Bens, Direitos e Valores Incorporados ao Patrimônio Públ.	0,0	0,0	0,0	0,0	0,0	0,0	0,0
Demais Receitas Correntes	5.121,2	5.121,2	1.759,1	34,3	6.895,7	134,7	-1.774,5
RECEITAS DE CAPITAL	1.027,9	1.027,9	0,0	0,0	797,0	77,5	230,9
OPERAÇÕES DE CRÉDITO	100,0	100,0	0,0	0,0	0,0	0,0	100,0
Operações de Crédito - Mercado Interno	100,0	100,0	0,0	0,0	0,0	0,0	100,0
Operações de Crédito - Mercado Externo	0,0	0,0	0,0	0,0	0,0	0,0	0,0
ALIENAÇÃO DE BENS	0,0	0,0	0,0	0,0	0,0	0,0	0,0
Alienação de Bens Móveis	0,0	0,0	0,0	0,0	0,0	0,0	0,0
Alienação de Bens Imóveis	0,0	0,0	0,0	0,0	0,0	0,0	0,0
AMORTIZAÇÃO DE EMPRÉSTIMOS	0,0	0,0	0,0	0,0	0,0	0,0	0,0
TRANSFERÊNCIAS DE CAPITAL	927,9	927,9	0,0	0,0	797,0	85,9	130,9
Transf. da União e de suas Entidades	927,9	927,9	0,0	0,0	797,0	85,9	130,9
Transf. dos Estados e do Dist. Federal e suas Entidades	0,0	0,0	0,0	0,0	0,0	0,0	0,0
Transf. dos Municípios e sua Entidades	0,0	0,0	0,0	0,0	0,0	0,0	0,0
Transf. de Instituições Privadas	0,0	0,0	0,0	0,0	0,0	0,0	0,0
Transferência de Outras Instituições Públicas	0,0	0,0	0,0	0,0	0,0	0,0	0,0
Transferências do Exterior	0,0	0,0	0,0	0,0	0,0	0,0	0,0
Transferências de Pessoas Físicas	0,0	0,0	0,0	0,0	0,0	0,0	0,0
Transf. Provenientes de Depósitos não Identificados	0,0	0,0	0,0	0,0	0,0	0,0	0,0
OUTRAS RECEITAS DE CAPITAL	0,0	0,0	0,0	0,0	0,0	0,0	0,0
Integralização do Capital Social	0,0	0,0	0,0	0,0	0,0	0,0	0,0
Resgate de Títulos do Tesouro	0,0	0,0	0,0	0,0	0,0	0,0	0,0
Demais Receitas de Capital	0,0	0,0	0,0	0,0	0,0	0,0	0,0
RECEITAS (INTRA-ORÇAMENTÁRIAS) (II)	9.775,0	9.775,0	1.203,5	12,3	2.101,8	21,5	7.673,2
SUBTOTAL DAS RECEITAS (III)=(I+II)	237.046,8	237.046,8	44.982,7	19,0	236.521,8	99,8	525,0
OPERAÇÕES DE CRÉDITO - REFINANC. (IV)	0,0	0,0	0,0	0,0	0,0	0,0	0,0
Operações de Crédito Internas	0,0	0,0	0,0	0,0	0,0	0,0	0,0
Mobiliária para Refinanciamento da Dívida	0,0	0,0	0,0	0,0	0,0	0,0	0,0
Contratual para Refinanciamento da Dívida	0,0	0,0	0,0	0,0	0,0	0,0	0,0
Operações de Crédito Externas	0,0	0,0	0,0	0,0	-	0,0	0,0
Mobiliária para Refinanciamento da Dívida	0,0	0,0	0,0	0,0	0,0	0,0	0,0
Contratual para Refinanciamento da Dívida	0,0	0,0	0,0	0,0	0,0	0,0	0,0
SUBTOTAL COM REFINANCIAMENTO (V) = (III+IV)	237.046,8	237.046,8	44.982,7	19,0	236.521,8	99,8	525,0
DEFICIT					0,0		
TOTAL (VII) = (V+VI)	237.046,8	237.046,8	44.982,7	19,0	236.521,8	99,8	525,0
SALDO DE EXERCÍCIOS ANTERIORES (p/ Créditos adicionais)					0,0		
Superavit Financeiro					0,0		
Reabertura de Créditos Adicionais					0,0		
Recursos Arrecadados em Exercícios Anteriores - RPPS					0,0		

Continua (1/3)

CHEFE DO PODER EXECUTIVO: MARIO REIS ESTEVES
RESPONSÁVEL PELA CONTABILIDADE: RONALDO MATTOS GUIMARAES
SIGFIS - Versão 2020

Data de Emissão: 27/11/2020 19:08h

Anexo 1 do RREO



RECEITAS INTRA-ORÇAMENTÁRIAS	PREVISÃO INICIAL	PREVISÃO ATUALIZADA (a)	RECEITAS REALIZADAS				SALDO A REALIZAR (a-c)
			No Bimestre (b)	% (b/a)	Até 10/2020 (c)	% (c/a)	
RECEITAS CORRENTES	9.775,0	9.775,0	1.203,5	12,3	2.101,8	21,5	7.673,2
Impostos	0,0	0,0	0,0	0,0	0,0	0,0	0,0
Taxas	0,0	0,0	0,0	0,0	0,0	0,0	0,0
Contribuição de Melhoria	0,0	0,0	0,0	0,0	0,0	0,0	0,0
CONTRIBUIÇÕES	9.775,0	9.775,0	1.203,5	12,3	2.101,8	21,5	7.673,2
Contribuições Sociais	9.775,0	9.775,0	1.203,5	12,3	2.101,8	21,5	7.673,2
Contribuições Econômicas	0,0	0,0	0,0	0,0	0,0	0,0	0,0
Contr. Custeio do Serv. de Ilum. Públ.	0,0	0,0	0,0	0,0	0,0	0,0	0,0
RECEITA PATRIMONIAL	0,0	0,0	0,0	0,0	0,0	0,0	0,0
Exploração do Patrimônio Imobiliário do Estado	0,0	0,0	0,0	0,0	0,0	0,0	0,0
Valores Mobiliários	0,0	0,0	0,0	0,0	0,0	0,0	0,0
Demais Receitas Patrimoniais	0,0	0,0	0,0	0,0	0,0	0,0	0,0
RECEITA INDUSTRIAL	0,0	0,0	0,0	0,0	0,0	0,0	0,0
RECEITA DE SERVIÇOS	0,0	0,0	0,0	0,0	0,0	0,0	0,0
Serviços Adm. e Comerciais Gerais	0,0	0,0	0,0	0,0	0,0	0,0	0,0
Serviços Ref. à Navegação e ao Transporte	0,0	0,0	0,0	0,0	0,0	0,0	0,0
Outros Serviços	0,0	0,0	0,0	0,0	0,0	0,0	0,0
OUTRAS RECEITAS CORRENTES	0,0	0,0	0,0	0,0	0,0	0,0	0,0
Multas Adm., Contratuais e Judiciais	0,0	0,0	0,0	0,0	0,0	0,0	0,0
Indenizações, Restituições e Ressarcimentos	0,0	0,0	0,0	0,0	0,0	0,0	0,0
Demais Receitas Correntes	0,0	0,0	0,0	0,0	0,0	0,0	0,0
RECEITAS DE CAPITAL	0,0	0,0	0,0	0,0	0,0	0,0	0,0
ALIENAÇÃO DE BENS	0,0	0,0	0,0	0,0	0,0	0,0	0,0
Alienação de Bens Móveis	0,0	0,0	0,0	0,0	0,0	0,0	0,0
Alienação de Bens Imóveis	0,0	0,0	0,0	0,0	0,0	0,0	0,0
Alienação de Bens Intangíveis	0,0	0,0	0,0	0,0	0,0	0,0	0,0
AMORTIZAÇÃO DE EMPRÉSTIMOS	0,0	0,0	0,0	0,0	0,0	0,0	0,0
OUTRAS RECEITAS DE CAPITAL	0,0	0,0	0,0	0,0	0,0	0,0	0,0
Integralização do Capital Social	0,0	0,0	0,0	0,0	0,0	0,0	0,0
Demais Receitas de Capital	0,0	0,0	0,0	0,0	0,0	0,0	0,0
TOTAL	9.775,0	9.775,0	1.203,5	12,3	2.101,8	21,5	7.673,2

Fonte : ..

Continua (2/3)



MUNICÍPIO DE BARRA DO PIRAI
RELATÓRIO RESUMIDO DA EXECUÇÃO ORÇAMENTÁRIA
BALANÇO ORÇAMENTÁRIO
ORÇAMENTOS FISCAL E DA SEGURIDADE SOCIAL
PERÍODO DE REFERÊNCIA : 5º Bimestre / 2020

Continuação (3/3)

LRF, Art 52, inciso I, Alíneas "a" e "b" do inciso II e §1º - Anexo 1

DESPESAS	DOTAÇÃO INICIAL (d)	DOTAÇÃO ATUALIZADA (e)	DESPESAS EMPENHADAS		SALDO (g) = (e - f)	DESPESAS LIQUIDADAS		SALDO i = (e - h)	DESPESAS PAGAS ATÉ O BIM (j)
			No Bimestre	Até 10/2020 (f)		No Bimestre	Até 10/2020 (h)		
DESPESAS (EXCETO INTRA-ORÇAMENTÁRIAS)	239.293,8	368.767,1	39.741,7	242.565,2	126.201,9	40.545,4	198.468,5	170.298,6	198.249,9
DESPESAS CORRENTES	217.557,0	284.149,2	36.925,3	229.549,5	54.599,7	38.928,3	191.259,3	92.889,9	191.258,0
PESSOAL E ENCARGOS SOCIAIS	109.997,2	126.364,9	20.415,0	104.265,3	22.099,6	18.561,1	95.851,9	30.513,0	95.360,6
JUROS E ENCARGOS DA DÍVIDA	175,0	175,0	0,0	0,0	175,0	0,0	0,0	175,0	0,0
OUTRAS DESPESAS CORRENTES	107.384,8	157.609,3	16.510,3	125.284,2	32.325,1	20.367,2	95.407,5	62.201,8	95.897,4
DESPESAS DE CAPITAL	18.827,8	82.708,9	2.816,4	13.015,7	69.693,2	1.617,1	7.209,2	75.499,7	6.991,9
INVESTIMENTOS	16.460,8	79.507,9	2.424,8	10.259,3	69.248,6	1.154,5	4.715,5	74.792,4	4.498,1
INVERSÕES FINANCEIRAS	0,0	0,0	0,0	0,0	0,0	0,0	0,0	0,0	0,0
AMORTIZAÇÃO DA DÍVIDA	2.367,0	3.201,0	391,6	2.756,4	444,6	462,6	2.493,8	707,2	2.493,8
RESERVA DE CONTINGÊNCIA	2.909,0	1.909,0	0,0	0,0	1.909,0	0,0	0,0	1.909,0	0,0
DESPESAS (INTRA-ORÇAMENTÁRIAS) (IX)	6.795,6	4.736,9	592,8	2.930,9	1.806,0	730,2	2.572,8	2.164,1	1.496,6
SUBTOTAL DAS DESPESAS (X)=(VIII+IX)	246.089,4	373.504,0	40.334,5	245.496,1	128.007,9	41.275,6	201.041,3	172.462,7	199.746,5
AMORTIZAÇÃO DA DÍVIDA / REFINANC. (XI)	0,0	0,0	0,0	0,0	0,0	0,0	0,0	0,0	0,0
Amortização da Dívida Interna	0,0	0,0	0,0	0,0	0,0	0,0	0,0	0,0	0,0
Dívida Mobiliária	0,0	0,0	0,0	0,0	0,0	0,0	0,0	0,0	0,0
Outras Dívidas	0,0	0,0	0,0	0,0	0,0	0,0	0,0	0,0	0,0
Amortização da Dívida Externa	0,0	0,0	0,0	0,0	0,0	0,0	0,0	0,0	0,0
Dívida Mobiliária	0,0	0,0	0,0	0,0	0,0	0,0	0,0	0,0	0,0
Outras Dívidas	0,0	0,0	0,0	0,0	0,0	0,0	0,0	0,0	0,0
SUBTOTAL COM REFINANCIAMENTO (XII)=(X+XI)	246.089,4	373.504,0	40.334,5	245.496,1	128.007,9	41.275,6	201.041,3	172.462,7	199.746,5
SUPERÁVIT (XIII)				0,0	0,0		35.480,5		36.775,3
TOTAL (XIV)=(XII+XIII)	246.089,4	373.504,0	40.334,5	245.496,1		41.275,6	236.521,8		236.521,8
RESERVA DO RPPS	0,0	0,0	0,0	0,0	0,0	0,0	0,0	0,0	0,0

DESPESAS INTRA-ORÇAMENTÁRIAS	DOTAÇÃO INICIAL (d)	DOTAÇÃO ATUALIZADA (e)	DESPESAS EMPENHADAS		SALDO (g) = (e - f)	DESPESAS LIQUIDADAS		SALDO (i) = (e - h)	DESPESAS PAGAS ATÉ O BIM (j)
			No Bimestre	Até 10/2020 (f)		No Bimestre	Até 10/2020 (h)		
DESPESAS CORRENTES	6.795,6	4.736,9	592,8	2.930,9	1.806,0	730,2	2.572,8	2.164,1	1.496,6
PESSOAL E ENCARGOS SOCIAIS	5.125,6	4.611,9	592,8	2.930,9	1.681,0	730,2	2.572,8	2.039,1	1.496,6
JUROS E ENCARGOS DA DÍVIDA	0,0	0,0	0,0	0,0	0,0	0,0	0,0	0,0	0,0
OUTRAS DESPESAS CORRENTES	1.670,0	125,0	0,0	0,0	125,0	0,0	0,0	125,0	0,0
DESPESAS DE CAPITAL	0,0	0,0	0,0	0,0	0,0	0,0	0,0	0,0	0,0
INVESTIMENTOS	0,0	0,0	0,0	0,0	0,0	0,0	0,0	0,0	0,0
INVERSÕES FINANCEIRAS	0,0	0,0	0,0	0,0	0,0	0,0	0,0	0,0	0,0
AMORTIZAÇÃO DA DÍVIDA	0,0	0,0	0,0	0,0	0,0	0,0	0,0	0,0	0,0
TOTAL	6.795,6	4.736,9	592,8	2.930,9	1.806,0	730,2	2.572,8	2.164,1	1.496,6

Fonte : ...
CHEFE DO PODER EXECUTIVO: MARIO REIS ESTEVES
RESPONSÁVEL PELA CONTABILIDADE: RONALDO MATTOS GUIMARAES
SIGFIS - Versão 2020

Data de Emissão: 27/11/2020 19:08h

Anexo 1 do RREO

MUNICÍPIO DE BARRA DO PIRAI
RELATÓRIO RESUMIDO DA EXECUÇÃO ORÇAMENTÁRIA
DEMONSTRATIVO DA EXECUÇÃO DAS DESPESAS POR FUNÇÃO / SUBFUNÇÃO
ORÇAMENTOS FISCAL E DA SEGURIDADE SOCIAL
PERÍODO DE REFERÊNCIA : 5º Bimestre / 2020

RREO - Anexo 2 (LRF, Art. 52, Inciso II, alínea "c")

FUNÇÃO / SUBFUNÇÃO	DOTAÇÃO INICIAL	DOTAÇÃO ATUALIZADA (a)	DESPESAS EMPENHADAS			SALDO (c) = (a-b)	DESPESAS LIQUIDADAS			SALDO (e) = (a-d)
			No Bimestre	Até 10/2020 (b)	% (b/total b)		No Bimestre	Até 10/2020 (d)	% (d/total d)	
DESPESAS (EXCETO INTRA-ORÇAMENTÁRIAS) (I)	235.636,1	365.109,4	39.741,8	242.565,2	98,8	122.544,2	40.545,4	198.468,5	98,7	166.640,9
Legislativa	7.517,6	7.348,6	812,4	4.996,1	2,0	2.352,6	905,3	4.786,4	2,4	2.562,2
Ação Legislativa	1.564,0	1.564,0	240,5	1.264,7	0,5	299,3	240,5	1.264,7	0,6	299,3
Administração Geral	5.953,6	5.784,6	572,0	3.731,4	1,5	2.053,2	664,8	3.521,8	1,8	2.282,9
Judiciária	1.793,0	1.488,1	233,8	1.448,3	0,6	39,8	265,0	1.315,5	0,7	172,6
Representação Judicial e Extrajudicial	1.793,0	1.488,1	233,8	1.448,3	0,6	39,8	265,0	1.315,5	0,7	172,6
Administração	42.191,9	59.421,1	7.670,0	56.904,7	23,2	2.516,4	9.973,4	47.888,0	23,8	11.533,1
Planejamento e Orçamento	680,1	632,1	63,3	530,7	0,2	101,4	65,9	494,9	0,2	137,2
Administração Geral	7.798,2	13.944,9	1.460,6	13.121,7	5,3	823,2	2.148,8	11.143,3	5,5	2.801,5
Administração Financeira	5.508,0	6.640,7	831,2	6.242,0	2,5	398,7	887,1	5.641,7	2,8	999,0
Controle Interno	448,2	385,2	78,5	325,0	0,1	60,2	84,8	284,1	0,1	101,1
Formação de Recursos Humanos	6.143,8	6.561,8	914,4	5.161,3	2,1	1.400,5	1.264,9	4.521,4	2,2	2.040,4
Infra-estrutura Urbana	6.618,6	10.025,9	2.255,9	9.629,8	3,9	396,0	2.349,2	8.217,8	4,1	1.808,1
Serviços Urbanos	14.994,9	21.230,5	2.066,2	21.894,3	8,9	-663,8	3.172,7	17.584,7	8,7	3.645,8
Segurança Pública	1.273,7	2.423,7	136,0	697,6	0,3	1.726,1	137,2	623,2	0,3	1.800,5
Defesa da Ordem Jurídica	826,1	724,1	89,1	475,3	0,2	248,6	83,4	429,8	0,2	294,3
Policimento	195,0	1.372,0	0,0	0,0	0,0	1.372,0	0,0	0,0	0,0	1.372,0
Defesa Civil	252,6	327,6	47,0	222,3	0,1	105,3	53,8	193,5	0,1	134,1
Assistência Social	7.670,9	12.650,3	730,3	5.750,9	2,3	6.899,4	807,4	4.276,2	2,1	8.374,1
Assistência ao Idoso	171,0	171,0	2,7	26,2	0,0	144,8	1,5	15,0	0,0	156,1
Assistência à Criança e ao Adolescente	508,1	2.111,1	16,8	55,7	0,0	2.055,4	16,9	41,5	0,0	2.069,5
Assistência Comunitária	6.991,8	10.368,2	710,8	5.669,1	2,3	4.699,1	789,0	4.219,7	2,1	6.148,5
Previdência Social	36.969,3	36.005,3	4.654,5	23.619,2	9,6	12.386,0	2.691,9	21.326,8	10,6	14.678,5
Previdência Básica	1.310,0	1.914,0	304,2	1.816,4	0,7	97,6	304,2	1.740,9	0,9	173,1
Previdência do Regime Estatutário	32.750,3	32.182,3	4.350,3	21.802,9	8,9	10.379,4	2.387,7	19.585,8	9,7	12.596,4
Reserva Orçamentária do Regime Próprio de Previdência	1.909,0	1.909,0	0,0	0,0	0,0	1.909,0	0,0	0,0	0,0	1.909,0
Reserva de Contingência	1.000,0	0,0	0,0	0,0	0,0	0,0	0,0	0,0	0,0	0,0
Saúde	62.331,0	123.806,2	11.512,2	74.700,5	30,4	49.105,7	14.144,2	65.944,8	32,8	57.861,4
Administração Geral	19.850,6	26.248,6	4.837,3	22.574,9	9,2	3.673,7	5.712,8	21.314,0	10,6	4.934,6
Normatização e Fiscalização	45,0	45,0	0,0	0,0	0,0	45,0	0,0	0,0	0,0	45,0
Atenção Básica	8.825,6	27.359,3	865,6	10.081,9	4,1	17.277,4	2.903,4	8.195,4	4,1	19.163,9
Assistência Hospitalar e Ambulatorial	30.660,0	63.857,7	4.950,0	39.065,9	15,9	24.791,8	5.191,9	34.219,4	17,0	29.638,3
Suporte Profilático e Terapêutico	1.394,7	1.963,4	249,9	1.269,7	0,5	693,7	138,1	1.042,3	0,5	921,1
Vigilância Sanitária	158,0	102,8	56,1	56,1	0,0	46,7	0,0	0,0	0,0	102,8
Vigilância Epidemiológica	1.397,1	4.229,4	553,3	1.652,0	0,7	2.577,4	198,0	1.173,7	0,6	3.055,7
Trabalho	439,1	410,9	81,7	353,6	0,1	57,3	74,4	307,3	0,2	103,6
Empregabilidade	439,1	410,9	81,7	353,6	0,1	57,3	74,4	307,3	0,2	103,6

CHEFE DO PODER EXECUTIVO: MARIO REIS ESTEVES
RESPONSÁVEL PELA CONTABILIDADE: RONALDO MATTOS GUIMARAES
SIGFIS - Versão 2020

Data de Emissão: 27/11/2020 19:09h

Anexo II do RREO



RREO - Anexo 2 (LRF, Art. 52, Inciso II, alínea "c")

R\$ Milhares

CHEFE DO PODER EXECUTIVO: MARIO REIS ESTEVES
RESPONSÁVEL PELA CONTABILIDADE: RONALDO MATTOS GUIMARAES

SIGFIS - Versão 2020

Data de Emissão: 27/11/2020 19:09h

Anexo II do RREO

RREO - Anexo 2 (LRF, Art. 52, Inciso II, alínea "c")

R\$ Milhares

FUNÇÃO / SUBFUNÇÃO	DOTAÇÃO INICIAL	DOTAÇÃO ATUALIZADA (a)	DESPESAS EMPENHADAS			SALDO (c) = (a-b)	DESPESAS LIQUIDADAS			SALDO (e) = (a-d)
			No Bimestre	Até 10/2020 (b)	% (b/total b)		No Bimestre	Até 10/2020 (d)	% (d/total d)	
DESPESAS (INTRA-ORÇAMENTÁRIAS)	6.795,6	4.736,9	592,8	2.930,9	1,2	1.806,0	730,2	2.572,8	1,3	2.164,1
Administração	2.000,0	26,0	0,0	0,0	0,0	26,0	0,0	0,0	0,0	26,0
Formação de Recursos Humanos	2.000,0	26,0	0,0	0,0	0,0	26,0	0,0	0,0	0,0	26,0
Assistência Social	0,6	0,6	0,0	0,0	0,0	0,6	0,0	0,0	0,0	0,6
Assistência Comunitária	0,6	0,6	0,0	0,0	0,0	0,6	0,0	0,0	0,0	0,6
Previdência Social	1.945,0	400,0	30,8	143,9	0,1	256,1	30,8	143,9	0,1	256,1
Previdência do Regime Estatutário	1.945,0	400,0	30,8	143,9	0,1	256,1	30,8	143,9	0,1	256,1
Saúde	450,0	1.300,0	-153,9	1.080,8	0,4	219,2	-153,9	1.080,8	0,5	219,2
Administração Geral	450,0	1.300,0	-153,9	1.080,8	0,4	219,2	-153,9	1.080,8	0,5	219,2
Educação	2.400,0	3.010,3	715,9	1.706,2	0,7	1.304,1	853,3	1.348,1	0,7	1.662,2
Ensino Fundamental	2.400,0	3.010,3	715,9	1.706,2	0,7	1.304,1	853,3	1.348,1	0,7	1.662,2

CHEFE DO PODER EXECUTIVO: MARIO REIS ESTEVES
RESPONSÁVEL PELA CONTABILIDADE: RONALDO MATTOS GUIMARAES

SIGFIS - Versão 2020

Data de Emissão: 27/11/2020 19:09h

Anexo II do RREO

MUNICÍPIO DE BARRA DO PIRAI
RELATÓRIO RESUMIDO DA EXECUÇÃO ORÇAMENTÁRIA
DEMONSTRATIVO DA RECEITA CORRENTE LÍQUIDA
ORÇAMENTOS FISCAL E DA SEGURIDADE SOCIAL
PERÍODO DE REFERÊNCIA : 5º Bimestre / 2020

ESPECIFICAÇÃO	EVOLUÇÃO DA RECEITA REALIZADA NOS ÚLTIMOS 12 MESES												R\$ Milhares	
	NOV/2019	DEZ/2019	JAN/2020	FEV/2020	MAR/2020	ABR/2020	MAI/2020	JUN/2020	JUL/2020	AGO/2020	SET/2020	OUT/2020	TOTAL ULT - 12 M.	PREVISÃO ATUALIZADA
RECEITAS CORRENTES (I)	36.592,6	37.635,9	27.819,6	21.871,6	26.583,5	27.914,0	18.790,9	23.201,8	27.856,5	25.524,5	26.037,2	19.991,4	319.819,5	241.015,1
Impostos, Taxas e Contribuições de Melhoria	2.542,7	2.655,6	2.389,3	1.840,9	4.668,5	2.074,5	2.376,1	2.774,3	2.709,1	4.494,3	2.675,6	2.574,1	33.775,0	31.392,0
Imposto s/ a Prop. Predial/Territorial Urbana (IPTU)	430,2	501,6	160,3	108,2	1.676,5	555,5	666,9	535,9	476,6	424,9	452,6	427,1	6.416,3	10.750,0
Impostos s/ Serviços de Qualquer Natureza (ISS)	1.042,9	1.036,6	1.163,1	1.135,7	1.119,9	849,2	733,8	1.085,8	1.143,7	1.159,4	1.185,4	1.126,6	12.782,1	11.460,0
Impostos s/ Transmissão de Bens Imóveis	72,3	150,2	96,6	182,2	65,3	42,2	50,4	137,7	143,0	183,0	154,5	152,8	1.430,2	1.655,2
Imposto sobre a Renda e Proventos de Qualquer Natureza	450,8	234,7	560,7	78,9	276,2	8,6	201,9	368,1	349,5	2.122,2	289,6	273,8	5.215,0	3.300,0
Outros Impostos, Taxas e Contribuições de Melhoria	546,5	732,5	408,6	335,9	1.530,6	619,0	723,1	646,8	596,3	604,8	593,5	593,8	7.931,4	4.226,8
RECEITA DE CONTRIBUIÇÕES	5.227,2	2.812,1	734,7	416,3	2.870,5	3.969,2	608,2	497,0	1.483,6	1.287,9	850,1	111,1	20.867,9	12.524,9
RECEITA PATRIMONIAL	883,2	3.782,5	962,7	838,8	1.305,7	667,1	598,6	429,2	344,0	506,9	355,7	118,0	10.772,4	13.948,4
Rendimentos de Aplicação Financeira	868,3	3.745,9	945,4	816,7	1.288,6	662,9	593,5	423,8	336,1	496,4	345,2	108,2	10.631,0	13.153,3
Outras Receitas Patrimoniais	14,9	16,6	17,3	22,1	17,1	4,2	5,1	5,4	7,9	10,5	10,5	9,8	141,4	795,1
Receita Agropecuária	0,0	0,0	0,0	0,0	0,0	0,0	0,0	0,0	0,0	0,0	0,0	0,0	0,0	0,0
Receita Industrial	0,0	0,0	0,0	0,0	0,0	0,0	0,0	0,0	0,0	0,0	0,0	0,0	0,0	0,0
Receita de Serviços	297,0	395,5	365,7	318,1	481,5	342,2	426,2	379,6	349,0	341,7	362,1	364,2	4.422,8	1.950,0
TRANSFERÊNCIAS CORRENTES	15.022,8	26.230,0	22.757,8	17.758,4	16.366,8	20.580,8	14.320,8	18.194,7	22.225,9	18.152,6	20.994,2	15.769,5	228.374,3	174.612,0
Cota-Parte do FPM	3.199,4	5.454,5	3.218,3	4.650,3	2.719,2	2.665,4	2.784,7	2.266,9	3.907,9	2.482,4	1.999,6	2.690,7	38.039,3	38.000,0
Cota-Parte do ICMS	2.689,0	3.491,2	2.788,5	2.778,3	3.089,3	1.712,0	2.004,1	2.721,3	2.367,2	2.432,7	3.093,1	2.773,4	31.940,1	32.000,0
Cota-Parte do IPVA	90,8	167,3	1.426,4	1.555,8	980,8	232,5	122,7	291,9	193,5	198,8	241,8	197,4	5.699,7	8.100,0
Cota-Parte do ITR	2,5	3,5	4,5	0,7	0,1	0,1	0,1	0,6	0,2	0,2	4,5	29,1	46,1	12,0
Transferências da LC 87/1996	0,0	0,0	0,0	0,0	0,0	0,0	0,0	0,0	0,0	0,0	0,0	0,0	0,0	100,0
Transferências da LC 61/1989	65,9	94,8	57,5	67,6	73,4	38,3	56,1	87,1	64,3	69,7	94,0	103,5	872,2	610,0
Transferências do FUNDEB	2.570,2	3.463,2	3.100,4	3.378,8	3.164,4	2.505,0	1.995,0	2.180,5	2.301,6	2.404,7	2.922,8	2.725,3	32.711,9	30.300,0
Outras Transferências Correntes	6.405,0	13.555,5	12.162,2	5.326,9	6.339,6	13.427,5	7.358,1	10.646,4	13.391,2	10.564,1	12.638,4	7.250,1	119.065,0	65.490,0
OUTRAS RECEITAS CORRENTES	12.619,8	1.780,2	609,5	699,1	890,3	280,2	461,0	927,1	744,9	741,1	799,5	1.054,5	21.607,2	6.587,8
DEDUÇÕES (II)	13.587,1	2.726,1	1.892,0	2.320,0	3.961,2	2.339,3	1.409,9	1.811,9	1.577,0	1.953,3	2.399,3	2.052,8	38.029,9	14.804,2
Contrib. p/ o Plano de Seg. Soc. Serv.	107,4	91,0	107,7	82,5	2.409,5	1.231,6	92,4	99,5	162,1	550,1	827,2	89,4	5.850,4	30,0
Compensação Financ. entre Reg. Previd.	12.268,4	1.116,7	283,4	425,1	177,1	177,1	322,9	637,0	423,3	364,8	483,4	802,7	17.481,9	3,0
Dedução de Receita p/ Formação do FUNDEB	1.211,3	1.518,4	1.500,9	1.812,4	1.374,6	930,6	994,6	1.075,4	991,6	1.038,4	1.088,7	1.160,7	14.697,6	14.771,2
RECEITA CORRENTE LÍQUIDA (III)	23.005,5	34.909,8	25.927,6	19.551,6	22.622,3	25.574,7	17.381,0	21.389,9	26.279,5	23.571,2	23.637,9	17.938,6	281.789,6	226.210,9

Fonte : ..
Nota : Receita Corrente Líquida em reais e sem arredondamento :
RCL dos últimos 12 meses R\$ 281.789.282,56

CHEFE DO PODER EXECUTIVO: MARIO REIS ESTEVES
RESPONSÁVEL PELA CONTABILIDADE: RONALDO MATTOS GUIMARAES
SIGFIS - Versão 2020

Data de Emissão: 27/11/2020 19:09h

Anexo 3 do RREO



MUNICÍPIO DE BARRA DO PIRAI
RELATÓRIO RESUMIDO DA EXECUÇÃO ORÇAMENTÁRIA
DEMONSTRATIVO DAS RECEITAS E DESPESAS PREVIDENCIÁRIAS DO REGIME PRÓPRIO DOS SERVIDORES PÚBLICOS
ORÇAMENTO DA SEGURIDADE SOCIAL
PERÍODO DE REFERÊNCIA : 5º Bimestre / 2020

LRF, art 53, inciso II - Anexo 4

R\$ 1,00

PLANO PREVIDENCIÁRIO							
RECEITAS PREVIDENCIÁRIAS - RPPS		PREVISÃO INICIAL	PREVISÃO ATUALIZADA	RECEITAS REALIZADAS			
				Até 5º Bim/2020		Até 5º Bim/2019	
RECEITAS CORRENTES (I)		32.073,0	32.073,0	19.463,8	28.953,3		
Receitas de Contribuições dos Segurados		30,0	30,0	5.652,0	3.626,1		
Civil		30,0	30,0	5.652,0	3.626,1		
Ativo		30,0	30,0	5.652,0	3.626,1		
Inativo		0,0	0,0	0,0	0,0		
Pensionista		0,0	0,0	0,0	0,0		
Militar		0,0	0,0	0,0	0,0		
Ativo		0,0	0,0	0,0	0,0		
Inativo		0,0	0,0	0,0	0,0		
Pensionista		0,0	0,0	0,0	0,0		
Receitas de Contribuições Patronais		16.769,9	16.769,9	3.886,1	6.614,6		
Civil		16.769,9	16.769,9	3.886,1	6.614,6		
Ativo		16.769,9	16.769,9	3.886,1	6.614,6		
Inativo		0,0	0,0	0,0	0,0		
Pensionista		0,0	0,0	0,0	0,0		
Militar		0,0	0,0	0,0	0,0		
Ativo		0,0	0,0	0,0	0,0		
Inativo		0,0	0,0	0,0	0,0		
Pensionista		0,0	0,0	0,0	0,0		
Receita Patrimonial		12.400,0	12.400,0	5.828,9	17.714,2		
Receitas Imobiliárias		0,0	0,0	0,0	0,0		
Receitas de Valores Mobiliários		12.400,0	12.400,0	5.828,9	17.714,2		
Outras Receitas Patrimoniais		0,0	0,0	0,0	0,0		
Receita de Serviços		0,0	0,0	0,0	0,0		
Outras Receitas Correntes		2.873,1	2.873,1	4.096,8	998,4		
Compensação Previdenciária do RGPS para o RPPS		3,0	3,0	4.096,8	0,0		
Aportes Periódicos para Amortização do Déficit Atuarial do RPPS (II)		2.870,0	2.870,0	0,0	998,4		
Demais Receitas Correntes		0,1	0,1	0,0	0,0		
RECEITAS DE CAPITAL (III)		0,0	0,0	0,0	0,0		
Alienação de Bens, Direitos e Ativos		0,0	0,0	0,0	0,0		
Amortização de Empréstimos		0,0	0,0	0,0	0,0		
Outras Receitas de Capital		0,0	0,0	0,0	0,0		
TOTAL DAS RECEITAS PREVIDENCIÁRIAS - RPPS (IV) = (I + III - II)		29.203,0	29.203,0	19.463,8	27.954,9		
DESPESAS PREVIDENCIÁRIAS - RPPS		DOTAÇÃO INICIAL	DOTAÇÃO ATUALIZADA	DESPESAS EMPENHADAS		DESPESAS LIQUIDADAS	
				Até o 5º Bim/2020	Até o 5º Bim/2019	Até o 5º Bim/2020	Até o 5º Bim/2019
Benefícios - Civil		29.500,1	29.500,1	19.485,0	17.377,8	17.421,7	17.377,8
Aposentadorias		26.000,0	26.000,0	17.252,2	15.248,6	15.458,0	15.248,6
Pensões		3.500,0	3.500,0	2.232,8	2.129,2	1.963,7	2.129,2
Outros Benefícios Previdenciários		0,1	0,1	0,0	0,0	0,0	0,0
Benefícios - Militar		0,0	0,0	0,0	0,0	0,0	0,0
Reformas		0,0	0,0	0,0	0,0	0,0	0,0
Pensões		0,0	0,0	0,0	0,0	0,0	0,0
Outros Benefícios Previdenciários		0,0	0,0	0,0	0,0	0,0	0,0
Outras Despesas Previdenciárias		0,0	0,0	0,0	0,0	0,0	0,0
Compensação Previdenciária do RPPS para o RGPS		0,0	0,0	0,0	0,0	0,0	0,0
Demais despesas Previdenciárias		0,0	0,0	0,0	0,0	0,0	0,0
TOTAL DAS DESPESAS PREVIDENCIÁRIAS RPPS (V)		29.500,1	29.500,1	19.485,0	17.377,8	17.421,7	17.377,8
RESULTADO PREVIDENCIÁRIO (VI) = (IV - V)		-297,1	-297,1	-19.485,0	-17.377,8	2.042,1	10.577,1
RECURSOS RPPS ARRECADADOS EM EXERCÍCIOS ANTERIORES				PREVISÃO ORÇAMENTÁRIA			
VALOR				0,0			
RESERVA ORÇAMENTÁRIA DO RPPS				PREVISÃO ORÇAMENTÁRIA			
VALOR				0,0			
APORTES DE RECURSOS PARA O PLANO PREVIDENCIÁRIO DO RPPS				APORTES REALIZADAS			
Plano de Amortização - Contribuição Patronal Suplementar				0,0			
Plano de Amortização - Aporte Periódico de Valores Predefinidos				0,0			
Outros Aportes RPPS				0,0			
Recursos para Cobertura de Déficit Financeiro				0,0			
BENS E DIREITOS DO RPPS				PERÍODO DE REFERÊNCIA			
				Até 5º Bim/2020		Até 5º Bim/2019	
Caixa e Equivalentes de Caixa				0,0		0,0	
Investimentos e Aplicações				-19.952,8		0,0	
Outros Bens e Direitos				0,0		0,0	
TOTAL DE BENS E DIREITOS DO RPPS				-19.952,8		0,0	

CHEFE DO PODER EXECUTIVO: MARIO REIS ESTEVES
RESPONSÁVEL PELA CONTABILIDADE: RONALDO MATTOS GUIMARAES

SIGFIS - Versão 2020

Data de Emissão: 27/11/2020 19:09h

Anexo 4 do RREO



MUNICÍPIO DE BARRA DO PIRAI
RELATÓRIO RESUMIDO DA EXECUÇÃO ORÇAMENTÁRIA
DEMONSTRATIVO DAS RECEITAS E DESPESAS PREVIDENCIÁRIAS DO REGIME PRÓPRIO DOS SERVIDORES PÚBLICOS
ORÇAMENTO DA SEGURIDADE SOCIAL
PERÍODO DE REFERÊNCIA : 5º Bimestre / 2020

LRF, art 53, inciso II - Anexo 4

R\$ 1,00

PLANO FINANCEIRO						
RECEITAS PREVIDENCIÁRIAS	PREVISÃO INICIAL	PREVISÃO ATUALIZADA	RECEITAS REALIZADAS			
			Até 5º Bim/2020	Até 5º Bim/2019		
RECEITAS CORRENTES (VII)	0,0	0,0	0,0	0,0		
Receitas de Contribuições dos Segurados	0,0	0,0	0,0	0,0		
Civil	0,0	0,0	0,0	0,0		
Ativo	0,0	0,0	0,0	0,0		
Inativo	0,0	0,0	0,0	0,0		
Pensionista	0,0	0,0	0,0	0,0		
Militar	0,0	0,0	0,0	0,0		
Ativo	0,0	0,0	0,0	0,0		
Inativo	0,0	0,0	0,0	0,0		
Pensionista	0,0	0,0	0,0	0,0		
Receitas de Contribuições Patronais	0,0	0,0	0,0	0,0		
Civil	0,0	0,0	0,0	0,0		
Ativo	0,0	0,0	0,0	0,0		
Inativo	0,0	0,0	0,0	0,0		
Pensionista	0,0	0,0	0,0	0,0		
Militar	0,0	0,0	0,0	0,0		
Ativo	0,0	0,0	0,0	0,0		
Inativo	0,0	0,0	0,0	0,0		
Pensionista	0,0	0,0	0,0	0,0		
Receita Patrimonial	0,0	0,0	0,0	0,0		
Receitas Imobiliárias	0,0	0,0	0,0	0,0		
Receitas de Valores Mobiliários	0,0	0,0	0,0	0,0		
Outras Receitas Patrimoniais	0,0	0,0	0,0	0,0		
Receita de Serviços	0,0	0,0	0,0	0,0		
Outras Receitas Correntes	0,0	0,0	0,0	0,0		
Compensação Previdenciária do RGPS para o RPPS	0,0	0,0	0,0	0,0		
Demais Receitas Correntes	0,0	0,0	0,0	0,0		
RECEITAS DE CAPITAL (VIII)	0,0	0,0	0,0	0,0		
Alienação de Bens, Direitos e Ativos	0,0	0,0	0,0	0,0		
Amortização de Empréstimos	0,0	0,0	0,0	0,0		
Outras Receitas de Capital	0,0	0,0	0,0	0,0		
TOTAL DAS RECEITAS PREVIDENCIÁRIAS RPPS (IX) = (VII + VIII)	0,0	0,0	0,0	0,0		

DESPESAS PREVIDENCIÁRIAS - RPPS	DOTAÇÃO INICIAL	DOTAÇÃO ATUALIZADA	DESPESAS EMPENHADAS		DESPESAS LIQUIDADAS	
			Até o 5º Bim/2020	Até o 5º Bim/2019	Até o 5º Bim/2020	Até o 5º Bim/2019
Benefícios - Civil	0,0	0,0	0,0	0,0	0,0	0,0
Aposentadorias	0,0	0,0	0,0	0,0	0,0	0,0
Pensões	0,0	0,0	0,0	0,0	0,0	0,0
Outros Benefícios Previdenciários	0,0	0,0	0,0	0,0	0,0	0,0
Benefícios - Militar	0,0	0,0	0,0	0,0	0,0	0,0
Reformas	0,0	0,0	0,0	0,0	0,0	0,0
Pensões	0,0	0,0	0,0	0,0	0,0	0,0
Outros Benefícios Previdenciários	0,0	0,0	0,0	0,0	0,0	0,0
Outras Despesas Previdenciárias	0,0	0,0	0,0	0,0	0,0	0,0
Compensação Previdenciária do RPPS para o RGPS	0,0	0,0	0,0	0,0	0,0	0,0
Demais despesas Previdenciárias	0,0	0,0	0,0	0,0	0,0	0,0
TOTAL DAS DESPESAS PREVIDENCIÁRIAS RPPS (X)	0,0	0,0	0,0	0,0	0,0	0,0
RESULTADO PREVIDENCIÁRIO RPPS (XI) = (IX - X)	0,0	0,0	0,0	0,0	0,0	0,0

APORTES DE RECURSOS PARA O PLANO FINANCEIRO DO RPPS	APORTES REALIZADAS
Recursos para Cobertura de Insuficiências Financeiras	0,0
Recursos para Formação de Reserva	0,0

RECEITAS DA ADMINISTRAÇÃO - RPPS	PREVISÃO INICIAL	PREVISÃO ATUALIZADA	RECEITAS REALIZADAS	
			Até 5º Bim/2020	Até 5º Bim/2019
Receitas Correntes	0,0	0,0	0,0	0,0
Total das Receitas da Administração RPPS (XII)	0,0	0,0	0,0	0,0

DESPESAS DA ADMINISTRAÇÃO - RPPS	DOTAÇÃO INICIAL	DOTAÇÃO ATUALIZADA	DESPESAS EMPENHADAS		DESPESAS LIQUIDADAS	
			5º Bim/2020	5º Bim/2019	5º Bim/2020	5º Bim/2019
Despesas Correntes (XIII)	1.944,0	1.944,0	1.386,5	845,4	1.193,2	781,7
Despesas de Capital (XIV)	20,0	20,0	19,1	16,8	19,1	16,8
Total das Despesas da Administração RPPS (XV)=(XIII+XIV)	1.964,0	1.964,0	1.405,6	862,2	1.212,3	798,5
Resultado da Administração RPPS (XVI)=(XII-XV)	-1.964,0	-1.964,0	-1.405,6	-862,2	-1.212,3	-798,5

CHEFE DO PODER EXECUTIVO: MARIO REIS ESTEVES
RESPONSÁVEL PELA CONTABILIDADE: RONALDO MATTOS GUIMARAES

SIGFIS - Versão 2020

Data de Emissão: 27/11/2020 19:09h

Anexo 4 do RREO



MUNICÍPIO DE BARRA DO PIRAI
RELATÓRIO RESUMIDO DA EXECUÇÃO ORÇAMENTÁRIA
DEMONSTRATIVO DOS RESULTADOS PRIMÁRIO E NOMINAL
ORÇAMENTOS FISCAL E DA SEGURIDADE SOCIAL
PERÍODO DE REFERÊNCIA : 5º Bimestre / 2020

LRF, art 53, inciso III - Anexo 6b

R\$ Milhares

ABAIXO DA LINHA		
CÁLCULO DO RESULTADO NOMINAL	SALDO	
	Em 31/12/2019 (a)	Em 31/Out/2020 (b)
DÍVIDA CONSOLIDADA (XXVIII)	18.031,50	56.145,50
DEDUÇÕES (XXIX)	33.855,90	57.889,10
Disponibilidade de Caixa	33.855,90	57.889,10
Disponibilidade de Caixa Bruta	47.374,60	65.972,10
(-) Restos a Pagar Processados (XXX)	13.518,70	8.083,00
Demais Haveres Financeiros	0,00	0,00
DÍVIDA CONSOLIDADA LÍQUIDA (XXXI) = (XXVIII - XXIX)	-15.824,40	-1.743,60
RESULTADO NOMINAL - Abaixo da Linha (XXXII) = (XXXIa - XXXIb)	-14.080,80	
AJUSTE METODOLÓGICO	Até o 5º Bimestre / 2020	
VARIAÇÃO SALDO RPP = (XXXIII) = (XXX a - XXX b)	5.435,70	
RECEITA DE ALIENAÇÃO DE INVESTIMENTOS PERMANENTES (IX)	0,00	
PASSIVOS RECONHECIDOS NA DC (XXXIV)	0,00	
VARIAÇÃO CAMBIAL (XXXV)	0,00	
PAGAMENTOS DE PRECATÓRIOS INTEGRANTES DA DC (XXXVI)	0,00	
OUTROS AJUSTES (XXXVII)	0,00	
RESULTADO NOMINAL AJUSTADO - Abaixo da Linha (XXXVIII)=(XXXII-XXXIII-IX+XXXIV+XXXV-XXXVI+XXXVII)	-19.516,50	
RESULTADO PRIMÁRIO - Abaixo da Linha (XXXIX) = XXXVIII - (XXV - XXVI)	-25.533,30	
INFORMAÇÕES ADICIONAIS	PREVISÃO ORÇAMENTÁRIA	
SALDO DE EXERCÍCIOS ANTERIORES	0,00	
Recursos Arrecadados em Exercícios Anteriores - RPPS	0,00	
Superávit Financeiro Utilizado para Abertura e Reabertura de Créditos Adicionais	0,00	
RESERVA ORÇAMENTÁRIA DO RPS	0,00	

Fonte : ..

CHEFE DO PODER EXECUTIVO: MARIO REIS ESTEVES
RESPONSÁVEL PELA CONTABILIDADE: RONALDO MATTOS GUIMARAES
SIGFIS - Versão 2020

Emissão: 27/11/2020 19:09h

Anexo 6b do RREO



MUNICÍPIO DE BARRA DO PIRAI
RELATÓRIO RESUMIDO DA EXECUÇÃO ORÇAMENTÁRIA
DEMONSTRATIVO DOS RESULTADOS PRIMÁRIO E NOMINAL
ORÇAMENTOS FISCAL E DA SEGURIDADE SOCIAL
PERÍODO DE REFERÊNCIA : 5º Bimestre / 2020

LRF, art 53, inciso III - Anexo 6a
R\$ Milhares

ACIMA DA LINHA							
RECEITAS PRIMÁRIAS	PREVISÃO ATUALIZADA	Jan a Out/2020					
		RECEITAS REALIZADAS					
RECEITAS CORRENTES (I)	226.243,9	233.623,0					
Impostos, Taxas e Contribuições de Melhoria	31.392,0	28.576,7					
Imposto s/ a Prop. Predial/Territorial Urbana (IPTU)	10.750,0	5.484,5					
Impostos s/ Serviços de Qualquer Natureza (ISS)	11.460,0	10.702,6					
Imposto s/ Transmissão de Bens Imóveis (ITBI)	1.655,2	1.207,8					
Imposto de Renda Retido na Fonte (IRRF)	3.300,0	4.529,6					
Outros Impostos, Taxas e Contribuições de Melhoria	4.226,8	6.652,2					
Contribuições	12.524,9	12.828,5					
Receita Patrimonial	13.948,4	6.126,7					
Aplicações Financeiras (II)	13.153,3	6.016,8					
Outras Receitas Patrimoniais	795,1	109,9					
Transferências Correntes¹	159.840,8	175.153,8					
Cota Parte FPM (80%)	31.000,0	23.825,0					
Cota Parte ICMS (80%)	25.800,0	20.591,2					
Cota Parte IPVA (80%)	6.680,0	4.353,4					
Cota Parte ITR (80%)	2,8	32,2					
L.C. Nº 87/96 - ICMS Desoneração (80%)	80,0	0,0					
L.C. Nº 61/89	488,0	569,4					
Transferências do FUNDEB	30.300,0	26.678,6					
Outras Transferências Correntes	65.490,0	99.104,0					
Demais Receitas Correntes	8.537,8	10.937,3					
Outras Receitas Financeiras (III)	40,0	0,0					
Receitas Correntes Restantes	8.497,8	10.937,3					
RECEITAS PRIMÁRIAS CORRENTES (IV)=(I-II-III)	213.050,6	227.606,2					
RECEITAS DE CAPITAL (V)	1.027,9	797,0					
Operações de Crédito (VI)	100,0	0,0					
Amortização de Empréstimos (VII)	0,0	0,0					
Alienação de Bens	0,0	0,0					
Receita de Alienação de Investimentos Temporários (VIII)	0,0	0,0					
Receita de Alienação de Investimentos Permanentes (IX)	0,0	0,0					
Outras Aliações de bens	0,0	0,0					
Transferências de Capital	927,9	797,0					
Convênios	927,9	797,0					
Outras Transferências de Capital	0,0	0,0					
Outras Receitas de Capital	0,0	0,0					
Outras Receitas de Capital não Primárias (X)	0,0	0,0					
Outras Receitas de Capital Primárias	0,0	0,0					
RECEITAS PRIMÁRIAS DE CAPITAL (XI) = (V-VI-VII-VIII-IX-X)	927,9	797,0					
RECEITA PRIMÁRIA TOTAL (XII) = (IV + XI)	213.978,5	228.403,2					
DESPESAS PRIMÁRIAS	DOTAÇÃO ATUALIZADA	Jan a Out/2020					
		DESPESAS EMPENHADAS	DESPESAS LIQUIDADAS	DESPESAS PAGAS (a)	RESTOS A PAGAR PROCESSADOS PAGOS (b)	RESTOS A PAGAR NAO PROCESSADOS	
						LIQUIDADOS	PAGOS (c)
DESPESAS CORRENTES (XIII)	284.149,2	229.549,5	191.259,3	191.258,0	3.693,2	8.666,3	8.666,3
Pessoal e Encargos Sociais	126.364,9	104.265,3	95.851,9	95.360,6	224,4	3.317,8	3.317,8
Juros e Encargos da Dívida (XIV)	175,0	0,0	0,0	0,0	0,0	0,0	0,0
Outras Despesas Correntes	157.609,3	125.284,2	95.407,5	95.897,4	3.468,8	5.348,5	5.348,5
DESPESAS PRIMÁRIAS CORRENTES (XV) = (XIII - XIV)	283.974,2	229.549,5	191.259,3	191.258,0	3.693,2	8.666,3	8.666,3
DESPESAS DE CAPITAL (XVI)	82.708,9	13.015,7	7.209,2	6.991,9	747,7	1.355,6	1.355,6
Investimentos	79.507,9	10.259,3	4.715,5	4.498,1	747,7	1.322,5	1.322,5
Inversões Financeiras	0,0	0,0	0,0	0,0	0,0	0,0	0,0
Concessão de Empréstimos (XVII)	0,0	0,0	0,0	0,0	0,0	0,0	0,0
Aquisição de Título de Capital já Integralizado (XVIII)	0,0	0,0	0,0	0,0	0,0	0,0	0,0
Aquisição de Título de Crédito (XIX)	0,0	0,0	0,0	0,0	0,0	0,0	0,0
Demais Inversões Financeiras	0,0	0,0	0,0	0,0	0,0	0,0	0,0
Amortização da Dívida (XX)	3.201,0	2.756,4	2.493,8	2.493,8	0,0	33,1	33,1
DESPESAS PRIMÁRIAS DE CAPITAL (XXI)=(XVI-XVII-XVIII-XIX-X)	79.507,9	10.259,3	4.715,4	4.498,1	747,7	1.322,5	1.322,5
RESERVA DE CONTINGÊNCIA (XXII)	1.909,0	0,0	0,0	0,0	0,0	0,0	0,0
DESPESA PRIMÁRIA TOTAL (XXIII) = (XV+XXI+XXII)	365.391,1	239.808,8	195.974,7	195.756,1	4.440,8	9.988,7	9.988,7
RESULTADO PRIMÁRIO - Acima da Linha (XXIV) = (XIIa - (XXIIIa	--	--	--	18.217,5	--	--	--

CHEFE DO PODER EXECUTIVO: MARIO REIS ESTEVES
RESPONSÁVEL PELA CONTABILIDADE: RONALDO MATTOS GUIMARAES



MUNICÍPIO DE BARRA DO PIRAI
RELATÓRIO RESUMIDO DA EXECUÇÃO ORÇAMENTÁRIA
DEMONSTRATIVO DO RESULTADO PRIMÁRIO
ORÇAMENTOS FISCAL E DA SEGURIDADE SOCIAL
PERÍODO DE REFERÊNCIA : 5º Bimestre / 2020

LRF, art 53, inciso III - Anexo 6a

R\$ Milhares

META FISCAL PARA O RESULTADO PRIMÁRIO	VALOR CORRENTE
Meta fixada no Anexo de Metas Fiscais da LDO para o exercício de referência	0,0
JUROS NOMINAIS	Jan a Out/2020 VALOR INCORRIDO
Encargos e Variações Monetárias Ativos (XXV)	6.016,8
Encargos e Variações Monetárias Passivas (XXVI)	0,0
RESULTADO NOMINAL - Acima da Linha (XXVII) = XXIV + (XXV - XXVI)	24.234,3
META FISCAL PARA O RESULTADO NOMINAL	VALOR CORRENTE
Meta fixada no Anexo de Metas Fiscais da LDO para o exercício de referência	0,0

Fonte : ..

Nota : 1Para efeito deste Demonstrativo, o montante das Transferências Correntes corresponde, dentre outras receitas, ao total das Transferências Intergovernamentais, excluídas as Deduções da Receita Corrente para Formação do FUNDEB.



MUNICÍPIO DE BARRA DO PIRAI
RELATÓRIO RESUMIDO DA EXECUÇÃO ORÇAMENTÁRIA
DEMONSTRATIVO DOS RESTOS A PAGAR POR PODER E ÓRGÃO
ORÇAMENTOS FISCAL E DA SEGURIDADE SOCIAL
PERÍODO DE REFERÊNCIA : 5º Bimestre / 2020

LRF, art 53, inciso V - Anexo 7

R\$ Milhares

	RESTOS A PAGAR PROCESSADOS E NÃO PROCESSADOS LIQUIDADOS					RESTOS A PAGAR NÃO-PROCESSADOS				
PODER/ÓRGÃO	Inscritos		Canc.	Pagos	Saldo	Exerc. Ant.	Inscritos 2019	Canc.	Pagos	Saldo
	Exerc. Ant.	2019								
RESTOS A PAGAR (EXCETO INTRA-ORÇAMENTÁRI										
EXECUTIVO										
PREFEITURA BARRA DO PIRAI	6.748,5	1.169,4	0,0	1.409,7	6.508,2	6.549,2	11.011,9	22,8	6.830,8	10.707,5
FUNDO MUN INFÂNCIA E ADOLESC BARRA	0,0	0,0	0,0	0,0	0,0	16,7	0,0	0,0	0,0	16,7
FUNDO MUN SAÚDE BARRA DO PIRAI	1.260,4	4.340,3	1.117,7	2.908,4	1.574,6	1.194,2	3.005,3	623,6	2.549,0	1.026,9
FUNDO MUN ASSIST SOCIAL BARRA DO PIF	0,0	0,0	0,0	0,0	0,0	0,3	0,0	0,0	0,0	0,3
LEGISLATIVO										
CAMARA BARRA DO PIRAI	0,0	0,0	0,0	0,0	0,0	0,0	139,8	0,0	139,8	0,0
TOTAL (I)	8.008,9	5.509,7	1.117,7	4.318,1	8.082,8	7.760,4	14.157,0	646,4	9.519,6	11.751,4
RESTOS A PAGAR (INTRA-ORÇAMENTÁRIOS) (II)										
EXECUTIVO										
FUNDO MUN INFÂNCIA E ADOLESC BARRA	0,0	0,0	0,0	0,0	0,0	0,0	0,0	0,0	0,0	0,0
TOTAL (II)	0,0	0,0	0,0	0,0	0,0	0,0	0,0	0,0	0,0	0,0
TOTAL (I + II)	8.008,9	5.509,7	1.117,7	4.318,1	8.082,8	7.760,4	14.157,0	646,4	9.519,6	11.751,4

CHEFE DO PODER EXECUTIVO: MARIO REIS ESTEVES
RESPONSÁVEL PELA CONTABILIDADE: RONALDO MATTOS GUIMARAES

SIGFIS - Versão 2020

Data de Emissão: 27/11/2020 19:09h

Anexo 7 do RREO



MUNICÍPIO DE BARRA DO PIRAI
RELATÓRIO RESUMIDO DA EXECUÇÃO ORÇAMENTÁRIA
DEMONSTRATIVO DAS RECEITAS E DESPESAS COM MANUTENÇÃO E DESENVOLVIMENTO DO ENSINO

ORÇAMENTOS FISCAL E DA SEGURIDADE SOCIAL
PERÍODO DE REFERÊNCIA : 5º Bimestre / 2020

LEI 9.394/96, art 72 - Anexo 8 R\$ Milhares

RECEITAS DO ENSINO				
RECEITA RESULTANTE DE IMPOSTOS (caput do art. 212 da Constituição)	PREVISÃO INICIAL	PREVISÃO ATUALIZADA (a)	RECEITAS REALIZADAS	
			Até 5º Bim/2020 (b)	% (b/a)
1-RECEITAS DE IMPOSTOS	27.165,2	27.165,2	21.924,5	80,71
1.1-Receita Resultante do Imposto sobre a Propriedade Predial e Territorial Urbana - IPTU	10.750,0	10.750,0	5.484,5	51,02
1.1.1-Imposto sobre a Propriedade Predial e Territorial Urbana - IPTU	9.700,0	9.700,0	4.723,1	48,69
1.1.2-Multas, Juros de Mora, Dívida Ativa e Outros Encargos do IPTU	1.050,0	1.050,0	761,3	72,51
1.2-Receita Resultante do Imposto sobre Transmissão Inter Vivos - ITBI	1.655,2	1.655,2	1.207,8	72,97
1.2.1-Imposto sobre Transmissão Inter Vivos - ITBI	1.500,0	1.500,0	1.198,1	79,87
1.2.2-Dívida Ativa e Outros Encargos do ITBI	155,2	155,2	9,7	6,26
1.3-Receita Resultante do Imposto sobre Serviços de Qualquer Natureza - ISS	11.460,0	11.460,0	10.702,6	93,39
1.3.1-Imposto sobre Serviços de Qualquer Natureza - ISS	11.000,0	11.000,0	10.471,2	95,19
1.3.2-Multas, Juros de Mora e Outros Encargos do ISS	460,0	460,0	231,4	50,31
1.4-Receita Resultante do Imposto sobre Imposto de Renda Retido na Fonte - IRRF	3.300,0	3.300,0	4.529,6	137,26
1.4.1-Imposto de Renda Retido na Fonte - IRRF	3.300,0	3.300,0	4.529,6	137,26
1.4.2-Multas, Juros, de Mora e Outros Encargos do IRRF	0,0	0,0	0,0	0,00
1.5-Receita Resultante do Imposto Territorial Rural - ITR (CF. art 153, §4º, III	0,0	0,0	0,0	0,00
1.5.1-ITR	0,0	0,0	0,0	0,00
1.5.2-Multas, Juros de Mora e Outros Encargos do ITR	0,0	0,0	0,0	0,00
2-RECEITAS DE TRANSFERÊNCIAS CONSTITUCIONAIS E LEGAIS	78.822,0	78.822,0	61.338,9	77,82
2.1-Cota-Parte FPM	38.000,0	38.000,0	29.385,4	77,33
2.1.1-Parcela referente à CF art. 159, I, alínea b	38.000,0	38.000,0	29.385,4	77,33
2.1.2-Parcela referente à CF art. 159, I, alínea d	0,0	0,0	0,0	0,00
2.1.3-Parcela referente à CF art. 159, I, alínea e	0,0	0,0	0,0	0,00
2.2-Cota-Parte ICMS	32.000,0	32.000,0	25.760,0	80,50
2.3-ICMS-Desoneração - L.C. nº87/1996	100,0	100,0	0,0	0,00
2.4-Cota-Parte IPI-Exportação	610,0	610,0	711,7	116,66
2.5-Cota-Parte ITR	12,0	12,0	40,2	335,33
2.6-Cota-Parte IPVA	8.100,0	8.100,0	5.441,7	67,18
2.7-Cota-Parte IOF-Ouro	0,0	0,0	0,0	0,00
3-TOTAL DA RECEITA BRUTA DE IMPOSTOS (1 + 2)	105.987,2	105.987,2	83.263,4	78,56

CHEFE DO PODER EXECUTIVO: MARIO REIS ESTEVES
RESPONSÁVEL PELA CONTABILIDADE: RONALDO MATTOS GUIMARAES
SIGFIS - Versão 2020

Data de Emissão: 27/11/2020 19:09h

Anexo 8 do RREO



MUNICÍPIO DE BARRA DO PIRAI
RELATÓRIO RESUMIDO DA EXECUÇÃO ORÇAMENTÁRIA
DEMONSTRATIVO DAS RECEITAS E DESPESAS COM MANUTENÇÃO E DESENVOLVIMENTO DO ENSINO
DEMONSTRATIVO DAS RECEITAS E DESPESAS COM MANUTENÇÃO E DESENVOLVIMENTO DO ENSINO
ORÇAMENTOS FISCAL E DA SEGURIDADE SOCIAL
PERÍODO DE REFERÊNCIA : 5º Bimestre / 2020

RECEITAS ADICIONAIS PARA FINANCIAMENTO DO ENSINO		PREVISÃO INICIAL	PREVISÃO ATUALIZADA (a)	RECEITAS REALIZADAS	
				Até 5º Bim/2020 (b)	% (b/a)
4-RECEITA DA APLIC. FINANC. DE OUTROS RECURSOS DE IMPOSTOS VINC. AO ENSINO		30,0	30,0	3,6	12,07
5-RECEITA DE TRANSFERÊNCIAS DO FNDE		8.002,6	8.002,6	4.533,5	56,65
5.1-Transferências do Salário-Educação		4.680,0	4.680,0	3.697,8	79,01
5.2-Transferências Diretas - PDDE		2,5	2,5	0,0	0,00
5.3-Transferências Diretas - PNAE		891,9	891,9	298,4	33,45
5.4-Transferências Diretas - PNATE		21,0	21,0	184,3	377,52
5.5-Transferências Diretas - FNDE		2.380,8	2.380,8	341,1	14,33
5.6-Aplicações Financeiras Recursos do FNDE		26,4	26,4	11,9	45,15
6-RECEITA DE TRANSFERÊNCIAS DE CONVÊNIOS		0,0	0,0	0,0	0,00
6.1- Transferências de Convênios		0,0	0,0	0,0	0,00
6.2-Aplicação Financeira de Recursos de Convênios		0,0	0,0	0,0	0,00
7-RECEITA DE OPERAÇÕES DE CRÉDITO		0,0	0,0	0,0	0,00
8-OUTRAS RECEITAS PARA FINANCIAMENTO DO ENSINO		0,0	0,0	0,0	0,00
9-TOTAL RECEITAS ADICIONAIS PARA FINANCIAMENTO DO ENSINO (4 + 5 + 6 + 7 + 8)		8.032,6	8.032,6	4.537,2	56,48
FUNDEB					
RECEITAS DO FUNDEB		PREVISÃO INICIAL	PREVISÃO ATUALIZADA (a)	RECEITAS REALIZADAS	
				Até 5º Bim/2020 (b)	% (b/a)
10-RECEITAS DESTINADAS AO FUNDEB		14.771,2	14.771,2	11.967,9	81,02
10.1-Cota-Parte FPM Destinada ao FUNDEB - (20% de 2.1.1)		7.000,0	7.000,0	5.560,4	79,43
10.2-Cota-Parte ICMS Destinada ao FUNDEB - (20% de 2.2)		6.200,0	6.200,0	5.168,8	83,37
10.3-ICMS-Desoneração Destinada ao FUNDEB - (20% de 2.3)		20,0	20,0	0,0	0,00
10.4-Cota-Parte IPI-Exportação Destinada ao FUNDEB - (20% de 2.4)		122,0	122,0	142,3	116,66
10.5-Cota-Parte ITR ou ITR arrecadado (20% de 1.5 + 2.5)		9,2	9,2	8,1	87,50
10.6-Cota-Parte IPVA Destinada ao FUNDEB - (20% de 2.6)		1.420,0	1.420,0	1.088,3	76,64
11-RECEITAS RECEBIDAS DO FUNDEB		30.355,0	30.355,0	26.680,8	87,90
11.1-Transferências de Recursos do FUNDEB		30.300,0	30.300,0	26.678,6	88,05
11.2-Complementação da União ao FUNDEB		0,0	0,0	0,0	0,00
11.3-Receita de Aplicação Financeira dos Recursos FUNDEB		55,0	55,0	2,2	4,02
12-RESULTADO LÍQUIDO DAS TRANSFERÊNCIAS DO FUNDEB (11.1 - 10)		15.528,8	15.528,8	14.710,7	94,73
[SE RESULTADO LÍQUIDO DA TRANSFERÊNCIA (12 > 0)] = ACRÉSCIMO RESULTANTE DAS TRANSFERÊNCIAS DO FUNDEB					
[SE RESULTADO LÍQUIDO DA TRANSFERÊNCIA (12 > 0)] = DECRÉSCIMO RESULTANTE DAS TRANSFERÊNCIAS DO FUNDEB					
DESPESAS DO FUNDEB		DOTAÇÃO INICIAL	DOTAÇÃO ATUALIZADA (d)	DESPESAS EMPENHADAS	
				Até 5º Bim/2020 (e)	% (f)=(e/d)
					DESPESAS LIQUIDADAS
				Até 5º Bim/2020 (g)	% (f)=(g/d)
13-PAGAMENTO DOS PROFISSIONAIS DO MAGISTE		22.627,3	22.627,3	16.261,9	71,87
13.1-Com Educação Infantil		0,0	0,0	0,0	0,00
13.2-Com Ensino Fundamental		22.627,3	22.627,3	16.261,9	71,87
14-OUTRAS DESPESAS		7.677,9	15.475,9	16.876,3	109,05
14.1-Com Educação Infantil		582,0	582,0	49,8	8,55
14.2-Com Ensino Fundamental		7.095,9	14.893,9	16.826,5	112,98
15-TOTAL DAS DESPESAS DO FUNDEB (13+14)		30.305,3	38.103,3	33.138,2	86,97
DEDUÇÕES PARA FINS DE LIMITE DO FUNDEB PARA PAGAMENTO DOS PROFISSIONAIS DE ENSINO					
16-RESTOS A PAGAR INSCRITOS NO EXERCÍCIO SEM DISPONIBILIDADE FINANCEIRA DE RECURSOS DO FUNDEB					
16.1-FUNDEB 60%					
16.2-FUNDEB 40%					
17-DESPESAS CUSTEADAS COM O SUPERÁVIT FINANCEIRO, DO EXERCÍCIO ANTERIOR, DO FUNDEB					
17.1-FUNDEB 60%					
17.2-FUNDEB 40%					
18-TOTAL DE DEDUÇÕES CONSIDERADAS PARA FINS DE LIMITE DO FUNDEB(16+17)					
INDICADORES DO FUNDEB					
19-TOTAL DE DESPESAS DO FUNDEB PARA FINS DE LIMITE (15 - 18)					
19.1-MÍNIMO DE 60% DO FUNDEB NA REMUNERAÇÃO DO MAGISTÉRIO (13-(16.1+17.1))/(II)x100					
19.2-MÁXIMO DE 40% EM DESPESAS COM MDE QUE NÃO REMUNERAÇÃO DO MAGISTÉRIO (14-(16.2+17.2))/(XX)x100					
19.3-MÁXIMO DE 5% NÃO APLICADO NO EXERCÍCIO (100-(19.1+19.2))					
CONTROLE DA UTILIZAÇÃO DE RECURSOS NO EXERCÍCIO SUBSEQUENTE					
20-RECURSOS RECEBIDOS DO FUNDEB EM 2019 QUE NÃO FORAM UTILIZADOS					
21-DESPESAS CUSTEADAS COM O SALDO DO ITEM 20 ATÉ O PRIMEIRO TRIMESTRE DE 2020					

CHEFE DO PODER EXECUTIVO: MARIO REIS ESTEVES
RESPONSÁVEL PELA CONTABILIDADE: RONALDO MATTOS GUIMARAES

SIGFIS - Versão 2020

Data de Emissão: 27/11/2020 19:09h

Anexo 8 do RREO



MUNICÍPIO DE BARRA DO PIRAI
RELATÓRIO RESUMIDO DA EXECUÇÃO ORÇAMENTÁRIA
DEMONSTRATIVO DAS RECEITAS E DESPESAS COM MANUTENÇÃO E DESENVOLVIMENTO DO ENSINO

ORÇAMENTOS FISCAL E DA SEGURIDADE SOCIAL
PERÍODO DE REFERÊNCIA : 5º Bimestre / 2020

R\$ Milhares						
DESPESAS COM AÇÕES TÍPICAS DE MANUTENÇÃO E DESENVOLVIMENTO DO ENSINO	DOTAÇÃO INICIAL	DOTAÇÃO ATUALIZADA (d)	DESPESAS EMPENHADAS		DESPESAS LIQUIDADAS	
			Até 5º Bim/2020 (e)	% (e/d)x100	Até 5º Bim/2020 (f)	% (f/d)x100
22-EDUCAÇÃO INFANTIL	2.347,2	2.235,2	1.431,8	64,06	1.100,2	49,22
22.1-Despesas Custeadas com Recursos do FUNDEB	582,0	582,0	49,8	8,55	34,9	6,00
22.2-Despesas Custeadas com Outros Recursos de Impostos	1.765,2	1.653,2	1.382,0	83,60	1.065,3	64,44
23-ENSINO FUNDAMENTAL	41.963,0	53.856,0	47.484,2	88,17	34.517,5	64,09
23.1-Despesas Custeadas com Recursos do FUNDEB	29.723,3	37.521,3	33.088,4	88,19	26.127,3	69,63
23.2-Despesas Custeadas com Outros Recursos de Impostos	12.239,7	16.334,7	14.395,9	88,13	8.390,2	51,36
24-ENSINO MÉDIO	3,5	3,5	0,0	0,00	0,0	0,00
25-ENSINO SUPERIOR	16,0	16,0	9,5	59,19	0,5	2,94
26-ENSINO PROFISSIONAL NÃO INTEGRADO AO ENSINO REGULAR	0,0	0,0	0,0	0,00	0,0	0,00
27-OUTRAS	351,3	407,3	95,4	23,42	62,8	15,42
28-TOTAL DESPESAS C/AÇÕES TÍPICAS DE MDE(23+24+25+26+27+28)	44.681,0	56.518,0	49.020,9	86,74	35.681,0	63,13
DEDUÇÕES CONSIDERADAS PARA FINS DE LIMITE CONSTITUCIONAL						
					VALOR	
29-RESULTADO LÍQUIDO DAS TRANSFERÊNCIAS DO FUNDEB = (12)					14.710,69	
30-DESPESAS CUSTEADAS COM A COMPLEMENTAÇÃO DO FUNDEB NO EXERCÍCIO					0,00	
31-DESPESAS CUSTEADAS COM O SUPERÁVIT FINANCEIRO DO FUNDEB DO EXERCÍCIO ANTERIOR					0,00	
32-DESPESAS CUSTEADAS COM O SUPERÁVIT FINANCEIRO DE OUTROS RECURSOS DE IMPOSTOS, DO EXERCÍCIO ANTERIOR					0,00	
33-RESTOS A PAGAR INSCRITOS NO EXERCÍCIO SEM DISPONIBILIDADE FINANCEIRA DE RECURSOS DE IMPOSTOS VINCULADOS AO ENSINO					0,00	
34-CANCELAMENTO, NO EXERCÍCIO, DE RESTOS A PAGAR INSCRITOS COM DISPONIBILIDADE FINANCEIRA DE RECURSOS DE IMPOSTOS VINCULADOS AO ENSINO = (44i)					0,00	
35-TOTAL DAS DEDUÇÕES CONSIDERADAS PARA FINS DE LIMITES CONSTITUCIONAIS (29+30+32+33+34+35)					14.710,69	
36-TOTAL DAS DESPESAS PARA FINS DE LIMITE (22+23)-36					20.907,01	
37-MÍNIMO DE 25% DAS RECEITAS RESULTANTES DE IMPOSTOS NA MANUTENÇÃO E DESENVOLVIMENTO DO ENSINO [(38)/(3)]X100%					25,11	

OUTRAS INFORMAÇÕES PARA CONTROLE						
OUTRAS DESPESAS CUSTEADAS COM RECEITAS ADICIONAIS PARA FINANCIAMENTO DO ENSINO	DOTAÇÃO INICIAL	DOTAÇÃO ATUALIZADA (d)	DESPESAS EMPENHADAS		DESPESAS LIQUIDADAS	
			Até 5º Bim/2020 (e)	% (f)=(e/d)	Até 5º Bim/2020 (g)	(h)=(g/d)
38-DESPESAS CUSTEADAS C/APLIC. FIN. EM OUTROS RECURSOS DE IMPOSTOS VINC. AO ENSINO	0,0	0,0	0,0	0,00	0,0	0,00
39-DESPESAS CUSTEADAS COM A CONTRIBUIÇÃO DO SALÁRIO-EDUCAÇÃO	4.710,0	4.710,0	8.489,0	180,23	3.577,3	75,95
40-DESPESAS CUSTEADAS COM OPERAÇÃO DE CRÉDITO	0,0	0,0	0,0	0,00	0,0	0,00
41-DESPESAS CUSTEADAS COM OUTRAS RECEITAS PARA FINANCIAMENTO DO ENSINO	2.993,5	2.993,5	2.015,0	67,31	680,8	22,74
42-TOTAL OUTRAS DESPESAS CUSTEADAS C/RECEITAS ADIC. P/FINANC. DO ENSINO (40+41+42+43)	0,0	0,0	10.504,0	136,35	4.258,1	55,28
43-TOTAL GERAL DAS DESPESAS COM MDE (29+44)	52.384,5	64.221,5	59.524,8	92,69	39.939,1	62,19
RESTOS A PAGAR INSCRITOS COM DISPONIBILIDADE FINANCEIRA DE RECURSOS DE IMPOSTOS VINCULADOS AO ENSINO		SALDO ATÉ O BIMESTRE		Cancelado em 2020 (g)		
44-RESTOS A PAGAR DE DESPESAS COM MANUTENÇÃO E DESENVOLVIMENTO DO ENSINO		2.655,27		0,00		
44.1- EXECUTADOS COM RECURSOS DE IMPOSTOS VINCULADOS AO ENSINO		2.530,25		0,00		
44.2-EXECUTADOS COM RECURSOS DO FUNDEB		125,02		0,00		
CONTROLE DA DISPONIBILIDADE FINANCEIRA			FUNDEB		SALÁRIO EDUCAÇÃO	
45-DISPONIBILIDADE FINANCEIRA EM 31 DE DEZEMBRO DE <EXERCÍCIO ANTERIOR>			990,95		73,14	
46-(+) INGRESSO DE RECURSOS ATÉ O BIMESTRE (Orçamentário)			26.678,58		3.697,82	
47-(-) PAGAMENTOS EFETUADOS ATÉ O BIMESTRE			0,00		0,00	
47.1-ORÇAMENTO DO EXERCÍCIO			-19,79		0,00	
47.2-RESTOS A PAGAR			19,79		0,00	
48-(+) RECEITA DE APLICAÇÃO FINANCEIRA DOS RECURSOS ATÉ O BIMESTRE			2,21		0,00	
49-(=) DISPONIBILIDADE FINANCEIRA ATÉ O BIMESTRE			27.671,74		3.770,96	
50-(+) Ajustes			0,00		0,00	
50.1 (+) Retenções			0,00		0,00	
50.2 (-) Valores a Recuperar			0,00		0,00	
50.3 (+) Outros Valores Extraorçamentários			0,00		0,00	
54.4 (+) Conciliação Bancária			0,00		0,00	
51- (=) SALDO FINANCEIRO CONCILIADO			27.671,74		3.770,96	

FONTE :
¹ Caput do artigo 212 da CF/1988
² Os valores referentes à parcela dos restos a Pagar inscritos sem disponibilidade financeira vinculada à educação deverão ser informados somente no RREO do último bimestre do exercício.
³ Limites mínimos anuais a serem cumpridos no encerramento do exercício, no âmbito de atuação prioritária, conforme Lei 9.394/96, art. 11, V.

AJUSTE DAS DESPESAS COM MANUTENÇÃO E DESENVOLVIMENTO DO ENSINO

VINCULADAS ÀS RECEITAS RESULTANTES DE IMPOSTOS	9.455,46
Despesas com Ensino Fundamental (23.2)	8.390,17
Despesas com Educação Infantil em Creches e Pré-Escolas (22.2)	1.065,29
PARCELA DAS TRANSFERÊNCIAS DESTINADA À FORMAÇÃO DO FUNDEB (10)	11.967,89
INATIVOS PAGOS COM RECURSOS DO TESOURO (40)	225,16
Despesas com Ensino Fundamental	225,16
Despesas com Educação Infantil em Creches e Pré-Escolas	0,00
TOTAL DA DESPESA COM MANUTENÇÃO E DESENVOLVIMENTO DO ENSINO - (23.2 + 22.2 + 10 + 40)	21.648,51
AJUSTE DA TABELA DE CUMPRIMENTO DOS LIMITES CONSTITUCIONAIS	
Mínimo de <25%> das receitas resultantes de impostos na manutenção e desenvolvimento do ensino - Caput do artigo 212 da CF/88	26,00
Mínimo de <60%> do FUNDEB na remuneração do magistério do Ensino Fundamental - caput § 5º do artigo 60 do ADCT	53,65

CHEFE DO PODER EXECUTIVO: MARIO REIS ESTEVES
RESPONSÁVEL PELA CONTABILIDADE: RONALDO MATTOS GUIMARAES

SIGFIS - Versão 2020

Data de Emissão: 27/11/2020 19:09h

Anexo 8 do RREO



RELATÓRIO RESUMIDO DA EXECUÇÃO ORÇAMENTÁRIA								
DEMONSTRATIVO DAS RECEITAS DE IMPOSTOS E DAS DESPESAS PRÓPRIAS COM SAÚDE								
ORÇAMENTOS FISCAL E DA SEGURIDADE SOCIAL								
PERÍODO DE REFERÊNCIA : 5º Bimestre / 2020								
ADCT, art 77 - Anexo 12					R\$ 1,00			
RECEITAS RESULTANTES DE IMPOSTOS E TRANSFERÊNCIAS CONSTITUCIONAIS E LEGAIS	PREVISÃO INICIAL	PREVISÃO ATUALIZADA (a)	RECEITAS REALIZADAS					
			Até 5º Bim/2020 (b)	% (B/A) x 100				
RECEITA DE IMPOSTOS LÍQUIDA (I)	27.165,2	27.165,2	21.924,4	80,7				
Receita Resultante do Imposto Predial e Territorial - IPTU	10.750,0	10.750,0	5.484,4	51,0				
IPTU	9.700,0	9.700,0	4.723,1	48,7				
Multa, Juros de Mora, Dívida Ativa e Outros Encargos do IPTU	1.050,0	1.050,0	761,3	72,5				
Receita Resultante do Imposto sobre Transmissão Inter Vivos - ITBI	1.655,2	1.655,2	1.207,8	73,0				
ITBI	1.500,0	1.500,0	1.198,1	79,9				
Multa, Juros de Mora, Dívida Ativa e Outros Encargos do ITBI	155,2	155,2	9,7	6,3				
Receita Resultante do Imposto sobre Serviços de Qualquer Natureza - ISS	11.460,0	11.460,0	10.702,6	93,4				
ISS	11.000,0	11.000,0	10.471,2	95,2				
Multa, Juros de Mora, Dívida Ativa e Outros Encargos do ISS	460,0	460,0	231,4	50,3				
Receita Resultante do Imposto sobre a e Proventos de Qualquer Natureza Retido na Fonte - IRRF	3.300,0	3.300,0	4.529,6	137,3				
RECEITAS DE TRANSFERÊNCIAS CONSTITUCIONAIS E LEGAIS (II)	78.822,0	78.822,0	61.339,0	77,8				
Cota-Parte FPM	38.000,0	38.000,0	29.385,4	77,3				
Cota-Parte ITR	12,0	12,0	40,2	335,0				
Cota-Parte ICMS	32.000,0	32.000,0	25.760,0	80,5				
Cota-Parte IPVA	8.100,0	8.100,0	5.441,7	67,2				
Cota-Parte IPI-Exportação	610,0	610,0	711,7	116,7				
Compensações Financeiras Provenientes de Impostos e Transferências Constitucionais	100,0	100,0	0,0	0,0				
Desoneração ICMS (LC 87/1996)	100,0	100,0	0,0	0,0				
Outras	0,0	0,0	0,0	0,0				
Total das Receitas Resultantes de Impostos e Transferências Constitucionais e Legais (III)=(I)+(II)	105.987,2	105.987,2	83.263,4	78,6				
DESPESAS COM AÇÕES E SERVIÇOS PÚBLICOS DE SAÚDE (ASPS) - POR SUBFUNÇÃO E CATEGORIA ECONÔMICA	DOTAÇÃO INICIAL	DOTAÇÃO ATUALIZADA (c)	DESPESAS EMPENHADAS		DESPESAS LIQUIDADAS		DESPESAS PAGAS	
			Até 5º Bim/2020 (d)	% (d/c) x100	Até 5º Bim/2020 (e)	% (e/c) x100	Até 5º Bim/2020 (f)	% (f/c) x100
ATENÇÃO BÁSICA (IV)	2.977,8	1.296,5	772,8	59,6	765,8	59,1	628,1	48,4
Despesas Correntes	1.229,7	958,3	772,8	80,6	765,8	79,9	628,1	65,5
Despesas de Capital	1.748,1	338,2	0,0	0,0	0,0	0,0	0,0	0,0
ASSISTÊNCIA HOSPITALAR E AMBULATORIAL (V)	0,0	0,0	0,0	0,0	0,0	0,0	0,0	0,0
Despesas Correntes	0,0	0,0	0,0	0,0	0,0	0,0	0,0	0,0
Despesas de Capital	0,0	0,0	0,0	0,0	0,0	0,0	0,0	0,0
SUORTE PROFILÁTICO E TERAPÊUTICO (VI)	192,0	247,6	3,2	1,3	3,2	1,3	3,2	1,3
Despesas Correntes	192,0	247,6	3,2	1,3	3,2	1,3	3,2	1,3
Despesas de Capital	0,0	0,0	0,0	0,0	0,0	0,0	0,0	0,0
VIGILÂNCIA SANITÁRIA (VII)	103,0	13,0	0,0	0,0	0,0	0,0	0,0	0,0
Despesas Correntes	50,0	10,0	0,0	0,0	0,0	0,0	0,0	0,0
Despesas de Capital	53,0	3,0	0,0	0,0	0,0	0,0	0,0	0,0
VIGILÂNCIA EPIDEMIOLÓGICA (VIII)	530,5	330,0	0,0	0,0	0,0	0,0	0,0	0,0
Despesas Correntes	480,5	280,0	0,0	0,0	0,0	0,0	0,0	0,0
Despesas de Capital	50,0	50,0	0,0	0,0	0,0	0,0	0,0	0,0
CHEFE DO PODER EXECUTIVO: MARIO REIS ESTEVES								
RESPONSÁVEL PELA CONTABILIDADE: RONALDO MATTOS GUIMARAES								
SIGFIS - Versão 2020								
			Data de Emissão: 27/11/2020 19:09h			Anexo 12 do RREO		

MUNICÍPIO DE BARRA DO PIRAI										
RELATÓRIO RESUMIDO DA EXECUÇÃO ORÇAMENTÁRIA										
DEMONSTRATIVO DAS RECEITAS DE IMPOSTOS E DAS DESPESAS PRÓPRIAS COM SAÚDE										
ORÇAMENTOS FISCAL E DA SEGURIDADE SOCIAL										
PERÍODO DE REFERÊNCIA : 5º Bimestre / 2020										
ADCT, art 77 - Anexo 12									R\$ 1,00	
ALIMENTAÇÃO E NUTRIÇÃO (IX)	0,0	0,0	0,0	0,0	0,0	0,0	0,0	0,0	0,0	
Despesas Correntes	0,0	0,0	0,0	0,0	0,0	0,0	0,0	0,0	0,0	
Despesas de Capital	0,0	0,0	0,0	0,0	0,0	0,0	0,0	0,0	0,0	
OUTRAS SUBFUNÇÕES (X)	20.229,7	24.637,0	20.964,0	85,1	19.703,1	80,0	17.724,8	71,9		
Despesas Correntes	20.169,7	24.577,0	20.964,0	85,3	19.703,1	80,2	17.724,8	72,1		
Despesas de Capital	60,0	60,0	0,0	0,0	0,0	0,0	0,0	0,0		
TOTAL (XI)=(IV+V+VI+VII+VIII+IX+X)	24.033,0	26.524,1	21.740,0	146,0	20.472,1	140,3	18.356,1	121,7		
APURAÇÃO DO CUMPRIMENTO DO LIMITE MÍNIMO PARA APLICAÇÃO EM ASPS				DESPESAS EMPENHADAS (d)	DESPESAS LIQUIDADAS (e)	DESPESAS PAGAS (f)				
Total das Despesas com ASPS (XII) = (XI)				21.740,0	20.472,1	18.356,1				
(-) Restos a Pagar Não Processados Inscritos Indevidamente no Exercício sem Disponibilidade Financeira (XIII)				0,0	0,0	-----				
(-) Despesas Custeadas com Recursos Vinculados à Parcela do Percentual Mínimo que não foi Aplicado em ASPS em Exercícios Anteriores (XIV)				0,0	0,0	0,0				
(-) Despesas Custeadas com Disponibilidade de Caixa Vinculada aos Restos a Pagar Cancelados (XV)				0,0	0,0	0,0				
=(VALOR APLICADO EM ASPS (XVI) = (XII - XIII - XIV - XV)				21.740,0	20.472,1	18.356,1				
Despesa Mínima a ser Aplicada em ASPS (XVII) = (III) x 15% (LC 141/2012)				12.489,5						
Despesa Mínima a ser Aplicada em ASPS (XVII) = (III) x % (Lei Orgânica Municipal)				0,0						
Diferença entre o Valor Aplicado e a Despesa Mínima a ser Aplicada (XVIII) = (XVI (d ou e) - XVII)				0,0	7.982,6	-----				
Limite não Cumprido (XIX) = (XVIII) (Quando valor for inferior a zero)				-----	0,0	-----				
PERCENTUAL DA RECEITA DE IMPOSTOS E TRANSFERÊNCIAS CONSTITUCIONAIS E LEGAIS APLICADO EM ASPS (XV/III) * 100 (mínimo de 15% conforme LC nº 141/2012 ou % da Lei Orgânica Municipal)				26,1	24,6	-----				
CONTROLE DO VALOR REFERENTE AO PERCENTUAL MÍNIMO NÃO CUMPRIDO EM EXERCÍCIOS ANTERIORES PARA FINS DE APLICAÇÃO DOS RECURSOS VINCULADOS CONFORME ARTIGOS 25 E 26 DA LC 141/2012				LIMITE NÃO CUMPRIDO						
				Saldo Inicial (no exercício atual) h	Despesas Custeadas no Exercício de Referência			Saldo Final (não aplicado) (l) = (h-(i ou j))		
					Empenhadas (i)	Liquidadas (j)	Pagas (k)			
Diferença de limite não cumprido em 2020 (saldo final = XIX d)				-----	-----	-----	-----	0,0		
Diferença de limite não cumprido em 2019 (saldo final = XIX d)				0,0	0,0	0,0	0,0	0,0		
Diferença de limite não cumprido em Exercícios Anteriores (saldo inicial igual ao saldo final do demonstrativo do exercício anterior)				0,0	0,0	0,0	0,0	0,0		
TOTAL DA DIFERENÇA DE LIMITE NÃO CUMPRIDO EM EXERCÍCIOS ANTERIORES (XX)				0,0	0,0	0,0	0,0	0,0		
EXECUÇÃO DE RESTOS A PAGAR										
EXERCÍCIO DO EMPENHO	Valor Mínimo para aplicação em ASPS (m)	Valor aplicado em ASPS no exercício (n)	Valor aplicado além do limite mínimo (o) = (n-m), se < 0 então (o) = 0	Total inscrito em RP no exercício (p)	RPNP Inscritos Indevidamente no Exercício sem Disponibilidade Financeira q = (r)=(0)	Valor inscrito em RP considerado no Limite (r)=(p-(o+q)) se < 0 então (r) = (0)	Total de RP pagos (s)	Total de RP a pagar (t)	Total de RP cancelados ou prescritos (u)	Diferença entre o valor aplicado além do limite e o o total do RP (v) = ((o + q) -u))
Empenhos de 2020 (regra nova)	12.489,5	21.740,0	9.250,5	0,0	0,0	0,0	-----	0,0	-----	0,0
Empenhos de 2019 (regra nova)	0,0	0,0	0,0	2.747,0	0,0	2.747,0	1.067,5	1.679,5	1.586,2	-1.586,2
Empenhos de 2018	0,0	0,0	0,0	0,0	0,0	0,0	0,0	0,0	0,0	0,0
Empenhos de 2017	0,0	0,0	0,0	0,0	0,0	0,0	0,0	0,0	0,0	0,0
Empenhos de 2016 e anteriores	0,0	0,0	0,0	0,0	0,0	0,0	0,0	0,0	0,0	0,0
CHEFE DO PODER EXECUTIVO: MARIO REIS ESTEVES										
RESPONSÁVEL PELA CONTABILIDADE: RONALDO MATTOS GUIMARAES										
SIGFIS - Versão 2020										
					Data de Emissão: 27/11/2020 19:09h			Anexo 12 do RREO		



MUNICÍPIO DE BARRA DO PIRAI										
RELATÓRIO RESUMIDO DA EXECUÇÃO ORÇAMENTÁRIA										
DEMONSTRATIVO DAS RECEITAS DE IMPOSTOS E DAS DESPESAS PRÓPRIAS COM SAÚDE										
ORÇAMENTOS FISCAL E DA SEGURIDADE SOCIAL										
PERÍODO DE REFERÊNCIA : 5º Bimestre / 2020										
ADCT_ art 77 - Anexo 12						R\$ 1,00				
TOTAL DOS RESTOS A PAGAR CANCELADOS OU PRESCRITOS ATÉ O FINAL DO EXERCÍCIO ATUAL QUE AFETARAM O CUMPRIMENTO DO LIMITE (XXI)					1.586,2					
TOTAL DOS RESTOS A PAGAR CANCELADOS OU PRESCRITOS ATÉ O FINAL DO EXERCÍCIO ANTERIOR QUE AFETRAM O CUMPRIMENTO DO LIMITE (XXII)					0,0					
TOTAL DOS RESTOS A PAGAR CANCELADOS OU PRESCRITOS NO EXERCÍCIO ATUAL QUE AFETRAM O CUMPRIMENTO DO LIMITE (XXIII) = (XXI - XXII)					1.586,2					
CONTROLE DE RESTOS A PAGAR CANCELADOS OU PRESCRITOS CONSIDERADOS PARA FINS DE APLICAÇÃO DA DISPONIBILIDADE DE CAIXA CONFORME ARTIGO 248§ 1º e 2º DA LC 141/2012					RESTOS A PAGAR CANCELADOS OU PRESCRITOS					
					Saldo Inicial (w)	Despesas Custeadas no Exercício de Referência		Saldo Final (não aplicado) (aa) = (w-(x ou y))		
					Empenhadas (x)	Liquidadas (v)	Pagas (z)			
Restos a pagar cancelados ou prescritos em 2020 a serem compensados (XXIV)					1.586,2	0,0	0,0	0,0	1.586,2	
Restos a pagar cancelados ou prescritos em 2020 a serem compensados (XXV)					0,0	0,0	0,0	0,0	0,0	
RP cancelados ou prescritos em exercícios anteriores a serem compensados (XXVI)(saldo inicial igual ao saldo final do demonstrativo anterior)					0,0	0,0	0,0	0,0	0,0	
TOTAL DE RESTOS A PAGAR CANCELADOS OU PRESCRITOS A COMPENSAR (XXVII)					1.586,2	0,0	0,0	0,0	0,0	
RECEITAS ADICIONAIS PARA O FINANCIAMENTO DA SAÚDE NÃO COMPUTADAS NO CÁLCULO DO MÍNIMO				PREVISÃO INICIAL	PREVISÃO ATUALIZADA (a)	RECEITAS REALIZADAS				
						<Período Atual> (b)		% (B/A) x 100		
RECEITAS DE TRANSFERÊNCIA PARA A SAÚDE (XXVIII)				38.394,4	38.394,4	57.760,3	150,4			
Provenientes da União				35.192,8	35.192,8	51.653,1	146,8			
Provenientes dos Estados				3.201,6	3.201,6	6.107,2	190,8			
Provenientes de Outros Municípios				0,0	0,0	0,0	0,0			
RECEITAS DE OPERAÇÕES DE CRÉDITO INTERNAS E EXTERNAS VINCULADAS À SAÚDE (XXIX)				0,0	0,0	0,0	0,0			
OUTRAS RECEITAS (XXX)				353,6	353,6	121,1	34,2			
TOTAL DE RECEITAS ADICIONAIS PARA FINANCIAMENTO DA SAÚDE (XXXI)=(XXVIII+XXIX+XXX)				38.748,0	38.748,0	57.881,4	149,4			
DESPESAS COM SAÚDE POR SUBFUNÇÕES E CATEGORIA ECONÔMICA NÃO COMPUTADAS NO CÁLCULO DO MÍNIMO			DOTAÇÃO INICIAL	DOTAÇÃO ATUALIZADA (c)	DESPESAS EMPENHADAS		DESPESAS LIQUIDADAS		DESPESAS PAGAS	
					Até 5º Bim/2020 (d)	% (d/c) x100	Até 5º Bim/2020 (e)	% (e/c) x100	Até 5º Bim/2020 (f)	% (f/c) x100
ATENÇÃO BÁSICA (XXXII)			5.847,8	26.062,9	9.309,1	35,7	7.429,6	28,5	7.413,9	28,4
Despesas Correntes			4.916,3	13.560,4	7.973,5	58,8	6.198,2	45,7	6.190,6	45,7
Despesas de Capital			931,5	12.502,5	1.335,6	10,7	1.231,4	9,8	1.223,3	9,8
ASSISTÊNCIA HOSPITALAR E AMBULATORIAL (XXXIII)			30.660,0	63.857,7	39.065,9	61,2	34.219,4	53,6	34.138,6	53,5
Despesas Correntes			30.630,0	48.262,9	39.018,7	80,8	34.219,4	70,9	34.138,6	70,7
Despesas de Capital			30,0	15.594,8	47,1	0,3	0,0	0,0	0,0	0,0
SUPORTE PROFILÁTICO E TERAPÊUTICO (XXXIV)			1.202,7	1.715,8	1.266,5	73,8	1.039,1	60,6	1.039,1	60,6
Despesas Correntes			1.202,7	1.715,8	1.266,5	73,8	1.039,1	60,6	1.039,1	60,6
Despesas de Capital			0,0	0,0	0,0	0,0	0,0	0,0	0,0	0,0
VIGILÂNCIA SANITÁRIA (XXXV)			55,0	89,8	56,1	62,5	0,0	0,0	0,0	0,0
Despesas Correntes			49,0	19,0	0,0	0,0	0,0	0,0	0,0	0,0
Despesas de Capital			6,0	70,8	56,1	79,2	0,0	0,0	0,0	0,0
VIGILÂNCIA EPIDEMIOLÓGICA (XXXVI)			866,6	3.899,4	1.652,0	42,4	1.173,7	30,1	1.173,7	30,1
Despesas Correntes			837,0	3.252,6	1.229,7	37,8	1.068,7	32,9	1.068,7	32,9
Despesas de Capital			29,6	646,8	422,3	65,3	105,0	16,2	105,0	16,2
ALIMENTAÇÃO E NUTRIÇÃO (XXXVII)			0,0	0,0	0,0	0,0	0,0	0,0	0,0	0,0
Despesas Correntes			0,0	0,0	0,0	0,0	0,0	0,0	0,0	0,0
CHEFE DO PODER EXECUTIVO: MARIO REIS ESTEVES										
RESPONSÁVEL PELA CONTABILIDADE: RONALDO MATTOS GUIMARAES										
SIGFIS - Versão 2020										
Data de Emissão: 27/11/2020 19:09h						Anexo 12 do RREO				

MUNICÍPIO DE BARRA DO PIRAI									
RELATÓRIO RESUMIDO DA EXECUÇÃO ORÇAMENTÁRIA									
DEMONSTRATIVO DAS RECEITAS DE IMPOSTOS E DAS DESPESAS PRÓPRIAS COM SAÚDE									
ORÇAMENTOS FISCAL E DA SEGURIDADE SOCIAL									
PERÍODO DE REFERÊNCIA : 5º Bimestre / 2020									
ADCT_ art 77 - Anexo 12									R\$ 1,00
Despesas de Capital	0,0	0,0	0,0	0,0	0,0	0,0	0,0	0,0	0,0
OUTRAS SUBFUNÇÕES (XXXVIII)	115,9	2.956,6	2.691,7	91,0	2.691,7	91,0	2.691,7	91,0	91,0
Despesas Correntes	41,0	2.881,7	2.691,7	93,4	2.691,7	93,4	2.691,7	93,4	93,4
Despesas de Capital	74,9	74,9	0,0	0,0	0,0	0,0	0,0	0,0	0,0
TOTAL (XXXIX)=(XXXII+XXXIII+XXXIV+XXXV+XXXVI+XXXVII+XXXVIII)	38.748,0	98.582,2	54.041,3	366,6	46.553,5	263,8	46.457,0	263,6	263,6
DESPESAS COM SAÚDE NÃO COMPUTADAS NO CÁLCULO DO MÍNIMO									
DESPESAS TOTAIS COM SAÚDE EXECUTADAS COM RECURSOS PRÓPRIOS E COM RECURSOS TRANSFERIDOS DE OUTROS ENTES	DOTAÇÃO INICIAL	DOTAÇÃO ATUALIZADA (c)	DESPESAS EMPENHADAS		DESPESAS LIQUIDADAS		DESPESAS PAGAS		
			Até 5º Bim/2020 (d)	% (d/c) x100	Até 5º Bim/2020 (e)	% (e/c) x100	Até 5º Bim/2020 (f)	% (f/c) x100	
ATENÇÃO BÁSICA (XL)=(IV+XXXII)	8.825,6	27.359,4	10.081,9	95,3	8.195,4	87,6	8.042,0	76,9	
ASSISTÊNCIA HOSPITALAR E AMBULATORIAL (XLI)=(V+XXXIII)	30.660,0	63.857,7	39.065,9	61,2	34.219,4	53,6	34.138,6	53,5	
SUORTE PROFILÁTICO E TERAPÊUTICO (XLII)=(VI+XXXIV)	1.394,7	1.963,4	1.269,7	75,1	1.042,3	61,9	1.042,3	61,9	
VIGILÂNCIA SANITÁRIA (XLIII)=(VII+XXXV)	158,0	102,8	56,1	62,5	0,0	0,0	0,0	0,0	
VIGILÂNCIA EPIDEMIOLÓGICA (XLIV)=(VIII+XXXVI)	1.397,1	4.229,4	1.652,0	42,4	1.173,7	30,1	1.173,7	30,1	
ALIMENTAÇÃO E NUTRIÇÃO (XLV)=(XIX+XXXVII)	0,0	0,0	0,0	0,0	0,0	0,0	0,0	0,0	
OUTRAS SUBFUNÇÕES (XLVI)=(X+XXXVIII)	20.345,6	27.593,6	23.655,7	176,1	22.394,8	171,0	20.416,5	163,0	
TOTAL DAS DESPESAS COM SAÚDE (XLVII)=(XI+XXXIX)	62.781,0	125.106,3	75.781,3	512,6	67.025,6	404,1	64.813,1	385,3	
(-)Despesas executadas com recurso provenientes das transferências de recursos de outros entes									
	38.748,0	98.582,2	54.041,3	54,8	46.553,5	47,2	46.457,0	47,1	
TOTAL DAS DESPESAS EXECUTADAS COM RECURSOS PRÓPRIOS (XLVIII)	24.033,0	26.524,1	21.740,0	457,8	20.472,1	356,9	18.356,1	338,2	



MUNICÍPIO DE BARRA DO PIRAI - PODER EXECUTIVO
RELATÓRIO RESUMIDO DA EXECUÇÃO ORÇAMENTÁRIA
DEMONSTRATIVO DAS PARCERIAS PÚBLICO-PRIVADAS
ORÇAMENTOS FISCAL E DA SEGURIDADE SOCIAL
PERÍODO DE REFERÊNCIA : 5º Bimestre / 2020

Lei nº 11.079, de 30.12.2004, arts 22 e 28 - Anexo 13

R\$ Milhares

ESPECIFICAÇÃO	SALDO TOTAL EM 31 DE DEZEMBRO DO EXERCÍCIO ANTERIOR (a)	REGISTROS EFETUADOS EM 2020		SALDO TOTAL (c) = (a) + (b)						
		NO BIMESTRE	ATÉ O BIMESTRE (b)							
TOTAL DE ATIVOS										
Direitos Futuros	0,0	0,0		0,0						0,0
Ativos Contabilizados na SPE	0,0	0,0		0,0						0,0
Contrapartida para Provisões de PPP	0,0	0,0		0,0						0,0
TOTAL DE PASSIVOS (I)										
Obrigações Não Relacionadas a Serviços	0,0	0,0		0,0						0,0
Contrapartida para Ativos da SPE	0,0	0,0		0,0						0,0
Provisões de PPP	0,0	0,0		0,0						0,0
GARANTIAS DE PPP(II)										
SALDO LÍQUIDO DE PASSIVOS DE PPP (III) = (I-II)										
PASSIVOS CONTINGENTES										
Contraprestações Futuras	0,0	0,0		0,0						0,0
Riscos Não Provisionados	0,0	0,0		0,0						0,0
Outros Passivos Contingentes	0,0	0,0		0,0						0,0
ATIVOS CONTINGENTES										
Serviços Futuros	0,0	0,0		0,0						0,0
Outros Ativos Contingentes	0,0	0,0		0,0						0,0
DESPESAS DE PPP										
Do Ente Federado										
Das Estadais Não-Dependentes										
TOTAL DAS DESPESAS	0,0	0,0		0,0						0,0
RECEITA CORRENTE LÍQUIDA (RCL)	281.293,6	281.789,3		283.365,3						296.294,9
TOTAL DAS DESPESAS / RCL (%)	0,0	0,0		0,0						0,0

FONTE :
CHEFE DO PODER EXECUTIVO: MARIO REIS ESTEVES
RESPONSÁVEL PELA CONTABILIDADE: RONALDO MATTOS GUIMARAES
Data de Emissão: 27/11/2020 19:10h
SIGFIS - Versão 2020

MUNICÍPIO DE BARRA DO PIRAI - PODER EXECUTIVO
DEMONSTRATIVO SIMPLIFICADO DO RELATÓRIO RESUMIDO DA EXECUÇÃO ORÇAMENTÁRIA
DEMONSTRATIVO SIMPLIFICADO
ORÇAMENTOS FISCAL E DA SEGURIDADE SOCIAL
PERÍODO DE REFERÊNCIA : 5º Bimestre / 2020

LRF, art 48 - Anexo 14		R\$ Milhares			
BALANÇO ORÇAMENTÁRIO - RECEITAS		Até o bimestre			
Previsão Inicial de Receita		237.046,8			
Previsão Atualizada da Receita		237.046,8			
Receitas Realizadas		236.521,8			
Deficit Orçamentário		0,0			
Saldos de Exercícios Anteriores (utilizados para créditos adicionais)		0,0			
BALANÇO ORÇAMENTÁRIO - DESPESAS		Até o bimestre			
Dotação Inicial		246.089,4			
Créditos Adicionais		127.414,6			
Dotação Atualizada		373.504,0			
Despesas Empenhadas		245.496,1			
Despesas Liquidadas		201.041,3			
Superavit Orçamentário		0,0			
DESPESAS POR FUNÇÃO/SUBFUNÇÃO		Até o bimestre			
Despesas Empenhadas		245.496,1			
Despesas Liquidadas		201.041,3			
RECEITA CORRENTE LIQUIDA - RCL		Até o bimestre			
Receita Corrente Líquida		281.789,6			
RECEITAS/DESPESAS DOS REGIMES DE PREVIDENCIA		Até o bimestre			
Regime Próprio de Previdência Social dos Servidores Públicos					
Receitas Previdenciárias realizadas (III)		19.463,8			
Despesas Previdenciárias liquidadas (IV)		17.421,7			
Resultado Previdenciário (III-IV)		2.042,1			
RESULTADOS NOMINAL E PRIMÁRIO		Meta Fixada no Anexo de Metas Fiscais da LDO (a)	Resultado Apurado Até o Bimestre (b)	% em Relação à Meta (b/a)	
Resultado Nominal		0,0	24.234,3	0,0%	
Resultado Primário		0,0	18.217,5	0,0%	
MOVIMENTAÇÃO DE RESTOS A PAGAR		Inscrição	Cancelamento até o bimestre	Pagamento até o bimestre	Saldo a pagar
POR PODER					
RESTOS A PAGAR PROCESSADOS					
Poder Executivo		13.518,6	1.117,7	4.318,1	8.082,8
Poder Legislativo		0,0	0,0	0,0	0,0
RESTOS A PAGAR NÃO PROCESSADOS					
Poder Executivo		21.777,6	646,4	9.379,8	11.751,4
Poder Legislativo		139,8	0,0	139,8	0,0
TOTAL		35.436,0	1.764,1	13.837,7	19.834,2
DESPESAS COM MANUTENÇÃO E DESENVOLVIMENTO DO ENSINO - MDE		Valor Apurado até o bimestre	Limites Constitucionais Anuais		
			%Mínimo Aplicar Exerc	%Aplicado até o bimestre	
Mínimo Anual de 25% das Receitas de Impostos na Manutenção e Desenvolvimento do Ensino - MDE		20.907,0	25%	25,1%	
Mínimo Anual de 60% do FUNDEB na Remuneração do Magistério com Ensino Fundamental e Educação Infantil		26.162,2	60%	53,7%	
RECEITAS DE OPERAÇÕES DE CRÉDITO E DESPESAS DE CAPITAL		Valor Apurado Até o Bimestre	Saldo a Realizar		
Receita de Operação de Crédito					
Despesa de Capital Líquida					
PROJEÇÃO ATUARIAL DOS REGIMES DE PREVIDÊNCIA		Exercício em Referência	10º Exercício	20º Exercício	35º Exercício
Regime Próprio de Previdência Social dos Servidores Públicos					
Receitas Previdenciárias (IV)					
Despesas Previdenciárias (V)					
Resultado Previdenciário (VI)=(IV-V)					
RECEITA DA ALIENAÇÃO DE ATIVOS E APLICAÇÃO DOS RECURSOS		Valor Apurado Até o Bimestre	Saldo a Realizar		
Receita de Capital Resultante da Alienação de Ativos					
Aplicação dos Recursos da Alienação de Ativos					
DESPESAS COM AÇÕES E SERVIÇOS PÚBLICOS DE SAÚDE		Valor Apurado Até o Bimestre	Limite Constitucional Anual		
			%Mínimo a Aplicar no Exercício	% Aplicado até o bimestre	
Despesas Próprias com Ações e Serviços Públicos de Saúde		20.472,1	0,0%	24,6%	
DESPESAS DE CARÁTER CONTINUADO, DERIVADAS DE PPP'S CONTRATADAS		Valor Apurado no Exercício Corrente			
Total das despesas / RCL (%)		0,0%			

FONTE :
Nota :
CHEFE DO PODER EXECUTIVO: MARIO REIS ESTEVES
RESPONSÁVEL PELA CONTABILIDADE: RONALDO MATTOS GUIMARAES



Use e descarte corretamente as máscaras

para se proteger!

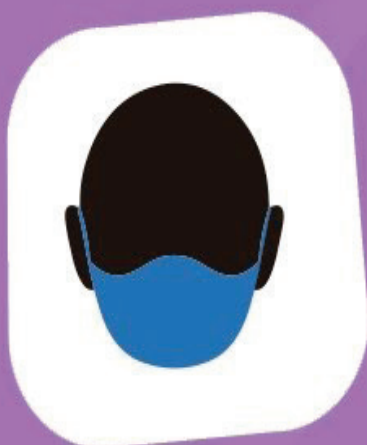

Atenção ao retirar a máscara

Não toque na frente e remova o laço ou as alças nas orelhas.



Descarte em locais apropriados

Coloque a máscara em saco plástico e amarre-o bem.



Lave as máscaras de pano

Utilize água e sabão neutro e não reutilize máscaras descartáveis.

#PrevenirÉSimples #TodosContraCoronavirus



PREFEITURA DE
BARRA DO PIRAÍ

